

Værd at opleve

- 1 Agri Bavnehøj** er med sine 137 meter det højeste punkt i Mols Bjerge. Fra toppen er der vid udsigt over Molslandet med omgivende bugter og vige. Står du på Agri Bavnehøj - det udtales i øvrigt Auri - står du så godt som midt i Danmark, hvis du fraregner Bornholm. Og siden 1800-tallet har højen været brugt som udgangspunkt for landmålinger, ligesom et koordinatsystem fra 1930'erne havde Agri Bavnehøj som centrum.
- 2 Poskær Stenhus**. Det er et held, at Danmarks største runddysse stadig eksisterer og i så velbevaret og imponerende tilstand. Mange danske dysser er forsvundet, for god granit har alle dage været eftertragtet, og dysse efter dysse er blevet hakket i småstykker og brugt som byggemateriale og vejskærver. Ejeren af stendysen ville i 1859 sprænge dyssens sten, men den lokale præst medvirkede til, at dyssen blev fredet i 1860.
- 3 Tinghulen**. Fra de store højder til de dybe dale. Mols Bjerge byder på begge dele, og Tinghulen er virkelig dyb. Hulen er i virkeligheden et dødishul - et hul, som er skabt ved, at en gigantisk isblok er blevet tilbage, da isbreen trak sig efter seneste istid. Isblokkene er blevet dækket med jord og grus og sand og er smeltet meget langsomt.
- 4 Helligkilde**. Det er ikke så sært, at Helligkilde midt i Mols Bjerge har virket magisk. Her i en knastør skrænt er vandet piblet op fra jorden og det på trods af, at alle ved, at vand løber nedad. Så selvfølgelig har sådan en kilde været tillagt særlige egenskaber. Overalt i Danmark har kildevæld været betragtet som helbredende, også her på Mols. De lokale søgte vandet fra Helligkilde langt op i 1800-tallet, men i dag løber den ikke længere.
- 5 Trehøje** ses tydeligt som tre markante bakketoppe i det åbne landskab. Bakkerne virker højere end 127 meter, fordi landskabet stiger stejlt fra kysten. Hovedattraktionen er udsigten, hvor der er vand næsten hele vejen rundt, og hvor du rigtig kan se den bugtede kyst og landskabets former.
- 6 Skovbjerg** er et af de få steder i Danmark, hvor der er en rest af den oprindelige skov, og hvor du får en fornemmelse af, hvordan Mols Bjerge ville have set ud, hvis naturen havde fået lov at bestemme. Skoven får i dag lov til at udvikle sig som naturskov, og de udgåede træer danner levested for fugle, insekter og svampe.

Praktiske oplysninger

Mols-området har mange seværdigheder. De fleste er dog landskabelige, ikke mindst pga. det bakkede landskab.

Areal: Mols Bjerge er et imponerende naturområde omkranset af vige, købstad, sommerhus- og landbrugsområder. Statens område udgør næsten 900 ha, og der er adgang til både store åbne naturområder og mindre skove.

Beplantning: Meget lidt skov, men store græsarealer, de såkaldte overdrev.

Dyreliv: Rådyr, ræv, hare, samt en lang række fugle- og insektarter knyttet til de store græsarealer.

P Der er flere parkeringspladser på i udkanten af Mols Bjerge. Det er også muligt at krydse gennem området på grusveje.

WC Der er handicapvenligt toilet ved Besøgscenter Øvre Strandkær. Der er toilet ved Agri Bavnehøj Bogens Strand og ved Poskær Stenhus. Sidstnævnte er kun åbent i sommerhalvåret.

 Hunde skal holdes i snor. Ved Strandkær Strand er det dog tilladt at lade hunde løbe uden snor i perioden fra 1.10. - 31.3.

 Terrænet er kuperet, og flere steder egner det sig ikke for gangbesværede. Ved Trehøje er der en fantastisk udsigt over området fra p-pladsen.

 I Øvre Strandkær er indrettet et besøgscenter. Her kan man få inspiration til mange ture i området. Der er p-pladser og madpakkerum, så man kan komme i ly, hvis man har medbragt mad, og vejret ikke indbyder til et måltid under åben himmel. Udstillingen er åben alle dage hele året i tidsrummet fra kl. 9 til kl. 21.

Find Naturstyrelsens digitale guide til Mols Bjerge på www.nst.dk/mols
Se aktuelle arrangementer på www.udinaturen.dk



Miljøministeriet
Naturstyrelsen

www.naturstyrelsen.dk
Tlf. 72 54 30 00

• Molsbjerg



Miljøministeriet
Naturstyrelsen

Mols Bjerge

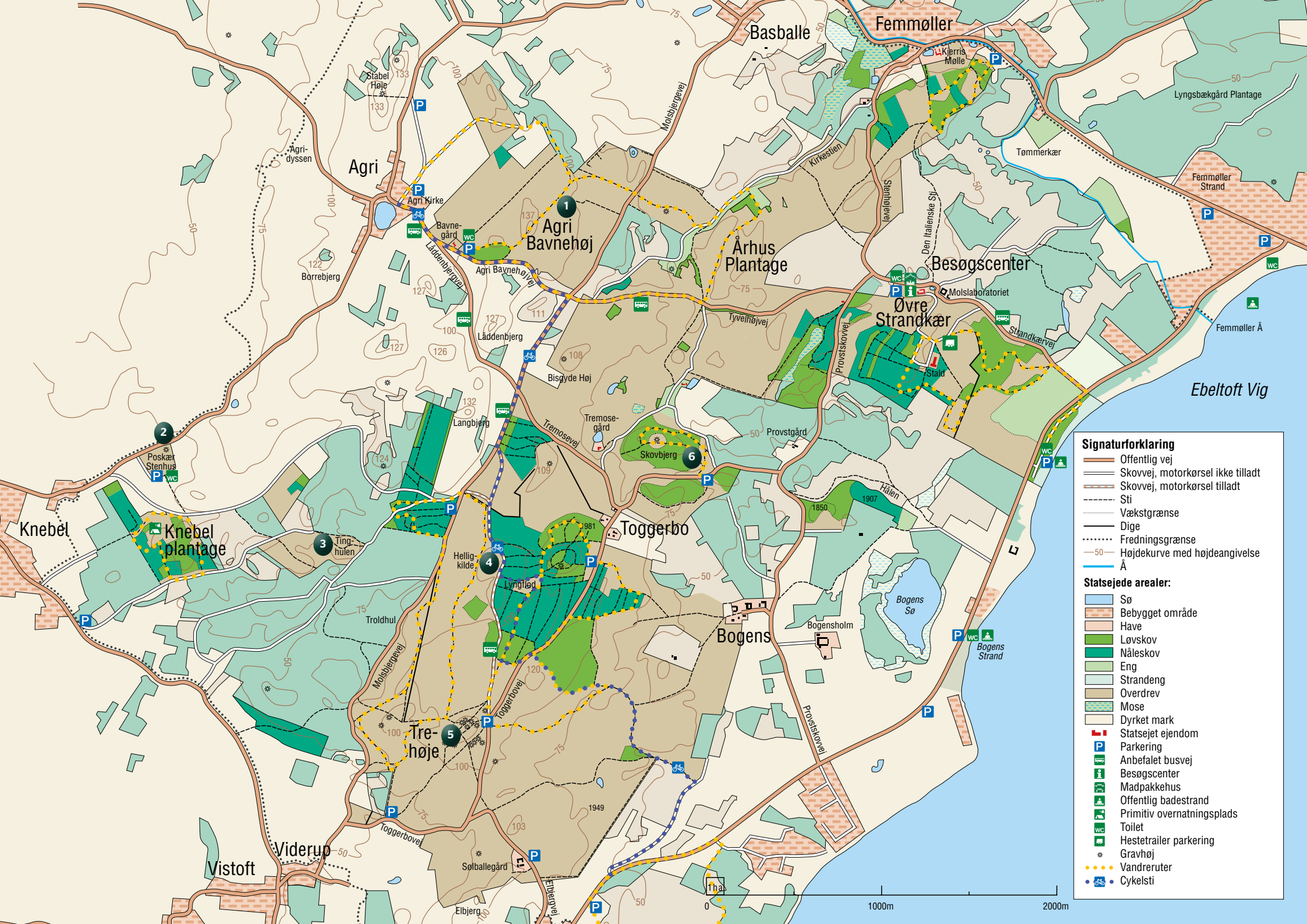

Signaturforklaring

- Offentlig vej
- Skovvej, motorkørsel ikke tilladt
- Skovvej, motorkørsel tilladt
- Sti
- Vækstgrænse
- Dige
- Fredningsgrænse
- Højdekurve med højdeangivelse
- Å

Statsejede arealer:

- Sø
- Bebygget område
- Have
- Løvskov
- Nåleskov
- Eng
- Strandeng
- Overdrev
- Mose
- Dyrket mark
- Statsjet ejendom
- Parkering
- Anbefalet busvej
- Besøgscenter
- Madpakkehus
- Offentlig badestrand
- Primitiv overnatningsplads
- Toilet
- Hestetrailer parkering
- Gravhøj
- Vandreruter
- Cykelsti

1000m 2000m