

Til kamp mod rynket rose - en aggressiv invasiv art!

Rynket rose er på den danske sortliste over de værste invasive arter. At den er invasiv betyder, at den er indført til landet og breder sig uønsket. Den er vidt udbredt, især langs kysterne, og udgør en trussel for de danske hjemmehørende plante- og dyrearter.

Bekæmpelse

Rynket rose er svær at bekæmpe. Det vigtigste råd er at fjerne nye planter så hurtigt som muligt. Træk nye planter op, så snart de dukker op. Over en årrække kan rosen reduceres ved slåning 3-4 gange årligt med start april/maj eller ved sprøjtning med Roundup 1 gang/år. Undgå at ramme andre planter ved brug af Roundup. Rosen kan også bekæmpes ved opgravning, græsning eller tildækning.

Kontakt gerne en af de nævnte myndigheder for at høre nærmere om de forskellige metoder. Du kan finde flere oplysninger om EU LIFE-projektet på hjemmesiden www.nst.dk/saarbarnatur og på mobilsitet <http://m.vestkystnatur.dk/>

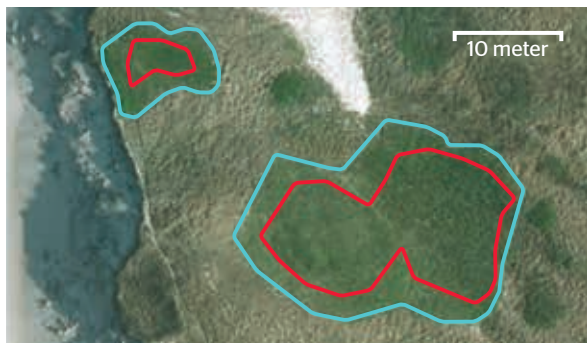

DDO © Copyright Cowi

— Rosenbusk i 1999 — Rosenbusk i 2012

Natura 2000

Natura 2000-områder er internationalt beskyttede. Områderne består af habitat- og fuglebeskyttelsesområder.

Projektet "Sårbar Natur langs Vestkysten" støttes af EU-LIFE, der er EU's støtteordning til miljø- og naturområdet. LIFE-Natur støtter projekter, der bidrager til pleje af Natura 2000-områder.

Er du frisk på en quiz?

På tre forskellige lokaliteter langs Vestkysten er der etableret et Hyben-spil. Hvert sted (Husby ved Spidsbjerg Strand, Klitmøller ved Splittergab og Nymindegab ved Gammelgabvej) er der en rute på 2-3 km med 7 stolper med QR-koder.



Tag familien og vennerne med ud på en lille vandretur og test jeres viden om især rynket rose! Ved at scanne QR-koden kan du allerede nu forberede dig på spillet og få viden om dyr, planter og naturtyper i områderne.

Du er velkommen til at kontakte Naturstyrelsen, Thisted Kommune eller Ringkøbing-Skjern Kommune for yderligere information omkring rynket rose.



THISTED KOMMUNE

Thisted Kommune
Tlf: 99 17 17 17 · www.thisted.dk



Ringkøbing-Skjern Kommune

Ringkøbing-Skjern Kommune
Tlf: 99 74 24 24 · www.rksk.dk



Miljøministeriet
Naturstyrelsen

Miljøministeriet
Naturstyrelsen
Haraldsgade 53
2100 København Ø
Tlf: 72 54 30 00
www.nst.dk



Til kamp mod rynket rose - en aggressiv invasiv art!



Udgivet 2014. Grafisk tilrettelæggelse: Givindvad Grafisk Design.





Markfirben – én af de dyrearter hvis ynglested trues af rynket rose.

Rynket rose

Rynket rose (også kendt som hybenrose eller *Rosa rugosa*) blev oprindeligt indført til landets haver som prydblade fra Østasien. Den er plantet flittigt i sommerhusområder, hvor den har etableret store bevoksninger. Med tiden har planten spredt sig ud i den danske natur, som er levested for en lang række planter og dyr.

Snupper pladsen fra alle andre

I den danske natur betragtes rynket rose som en af de mest hyppige og problematiske invasive arter og er en betydelig trussel mod kystnære naturområder.

Hvorfor er det vigtigt?

Rynket rose kan trives på næringsfattig jord og ved kraftig vind og saltpåvirkning. Ved skud fra rødderne kan en enkelt plante vokse med ca. 1 m i diameter om året. Den spreder sig derfor let, hvilket betyder, at en lang række plantearter og dyrearter forsvinder og landskabet forvandles til et ensformigt stikkende rosen-krat. De naturlige danske arter taber ganske enkelt kampen om pladsen!

Rynket rose er blevet næsten altdominerende. >

Klitområde uden rynket rose er levested for mange plante- og dyrearter >>.



Skotsk Lostilk – én af de plantearter hvis voksested, især i Thy, trues af rynket rose.

Genskabelse af dansk kystnatur

Naturstyrelsen, Thisted Kommune og Ringkøbing-Skjern Kommune har i et fælles projekt intensiveret indsatsen mod rynket rose. Rynket rose vil blive registreret og forsøgt bekæmpet inden for større områder af klitlandskaberne langs med den Jyske Vestkyst.

Målet er at begrænse udbredelsen af rynket rose og forbedre forholdene for de hjemmehørende plante- og dyrearter.

Foruden bekæmpelse af rynket rose, indgår der også i projektet genskabelse af flere vådområder, rydning af plantage til fordel for mere klitnatur samt etablering af fugleøer.

Projektet løber fra 2013 til 2018.



Klitrose hører til i den danske natur og får sorte hyben.

Hvad kan jeg gøre?

Er du grundejer kan du rodstikke og fjerne de små planter og grave større planter op – det er vigtigt at få alle roddele med. Hvis du samler hyben ind til marmelade, skal du sørge for at smide frøene i skraldespanden og ikke ud i naturen. Rynket rose kan også holdes nede med gentagen slåning flere gange om året, intensiv græsning med f.eks. får eller geder eller slåning og efterfølgende tildækning med plastik/ukrudstug – sprøjtning med Roundup kan også komme i betragtning.

Ønsker du en anden beplantning, kan du plante hjemmehørende arter som slåen, benved, vintereg, stilkeg, hunderoserose, æblerose, almindelig røn, ene, skovfyr, havtorn eller klitrose. Husk, at der kun må plantes inden for det område, som kan betragtes som eksisterende have og ikke ude i naturområdet.

