



# Naturmål for Storkesøen

Dato for udarbejdelse: 28. april 2026

Ref. CHHEI

## Lokalitet

Arealet Storkesøen, på 8,3 ha, er geografisk beliggende i Vestskoven, tæt på Herstedøster. Arealet er en græsslette med eng, sø og vandløb. Det er en gravet engsø med overgang til græsmark. Arealet er en naturlig lavning og oversvømmes i regnfulde perioder.



### Signaturforklaring

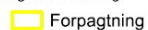

### Anlæg - Punkt

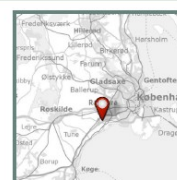

## Formålet med naturforvaltningen på arealet

Formålet med forvaltningen er at holde arealet lysåbent, hvorfor vedopvækst holdes nede ved græsning. Dertil er formålet at udpine jorden for næringsstoffer.

Det langsigtede mål er at sikre og udvikle de naturpotentialer, der findes på arealet. Hensigten med græsningen er at skabe variation inden for de karakteristiske plante-, insekt- og paddearter, der er tilknyttet naturtyperne på arealet. Der skal sikres en varieret græsningsstruktur med både høj og lav vegetation og bedre mulighed for tuedannelse.

## Tilstand

Græsarealet kan over tid udvikle sig til natur ved græsning og naturlig succession.

Engarealet har en estimeret naturtilstand på III (moderat) jf. naturbesigtigelse, Albertslund Kommune, 2021. Der er ingen afvanding. Intakt og veludviklet fugtighedsvegetation.

Søen er i 2015 vurderet til at have en estimeret naturtilstand på II (god) – dog i 2022 er den estimerede naturtilstand vurderet III (moderat). Truslen for søen er bl.a. et for højt græsningstryk, da dette resulterer i optrådte bredder i foråret og mange paddeæg bliver ødelagt (Albertslund Kommune, 2022).

HNV (High Nature Value) på den vestlige græsslette ligger på 2-3, hvilket vidner om en lav naturværdi. På den østlige del af arealet ved engen og søen ligger HNV på 4-7, da der her findes mere værdifuld natur.

## Særlige forhold

Der er offentlig adgang på arealet. Der er ingen beskyttede fortidsminder på arealet.

## Fokusarter og/eller struktur



Foto: Naturbasen, 2024.

Blågrøn gåsefod er en positiv art, der findes på arealet. Den vokser oftest på næringsrig bund og kan bl.a. træffes ved damme, som her ved Storkesøen.



Foto: Albertslund Kommune, 2021.

Vi ønsker en varieret græsningsstruktur med både høj og lav vegetation. Tuedannelse og spredte buske er ønskeligt. Vær opmærksom på at græsningstrykket ikke er for højt.

## Beskyttelse, arealudpegning og registreringer

Lokalitet	Naturværdi	International beskyttelse	National beskyttelse (NBL §3, fortidsminder mm.)	Fredning og/eller reservat
Storkesøen	<b>Lokal bioscore:</b> 1-6 (ud af 20)	<b>Natura 2000:</b> Nej	§3-beskyttet eng og sø.  Ingen fortidsminder.	Ingen fredning
	<b>HNV:</b> 2-7 (ud af 14)	<b>Bilag IV:</b> Spidssnudet frø Butsnudet frø		

## Driftshistorie

Området er blevet græsset af kvæg siden 2012.

## Forvaltningstiltag (indtastes i forpagtningsdatabase)

Lokalitet	Græsnings-tryk SK/ha	Dyre-racer	Tilskudsfordring ja/nej - lokalitet	Tidspunkt for indsats ved udbinding brug: sommer, vinter, helårsgræsning	Andre indsatser brand, rydning, slæt, vandstandsforhold
Storkesøen 8,3 ha	Ca. 1 SK/ha	Robuste og lette kreatur, fx Galloway, Angus, Skotsk højlandskvæg og Dexter	Nej (kun ved force majeure på aftalte lokaliteter)	Sommer	-

## Planteliste - indikator for naturtilstand

Disse arter, som indikerer god naturtilstand på lysåbne naturtyper, er fundet på arealet (arter med score mellem 4 og 7). Derudover findes følgende invasive og/eller problemarter (score -1).

Stjernearter	Score
Engkarse	4
Blågrøn gåsefod	5
Almindelig sumpstrå	4
Kær-snerre	4
Glanskapslet siv	4
Fladstrået siv	4
Eng-forglemmigej	4
Muse-vikke	4

Invasive arter	Score
Smalbladet vandpest	-1

## Evaluering (ved næste revision af forpagtningsaftale- max 5 år)

*Besigtigelse min én gang om året med fotos  
Min én årlig notering af græsningstryk*

Emne	Opnåelse	Beskrivelse
Er beskrevne indsatser gennemført?	<i>Ja/nej/delvis</i>	
Er beskrevne målsætninger opnået?	<i>Ja/nej/delvis</i>	
Er der nye trusler eller problematikker identificeret?	<i>Ja/nej</i>	<i>Beskriv</i>
HNV eller bioscore stabil eller forbedret?	<i>Ja/nej</i>	
Hvis Natura 2000, er naturtilstanden jfr. NOVANA afrapporteringen forbedret?	<i>Hvis relevant</i>	
Skal arealets målsætning eller virkemidler revideres?	<i>Ja/nej</i>	
Er nye sjældne eller beskyttede arter registreret på arealet?	<i>Ja/nej</i>	<i>Hvis ja hvilke</i>
I hvilket omfang er indikatorer for god naturtilstand tilstede?	<i>Eksempelvis bar jord, tuer, mos, krat, naturlig hydrologi mv.</i>	
Er forvaltningstiltag beskrevet i naturmål revideret efter udbudsrunderen?	<i>Ja/nej</i>	
Andet		

# Bilag

## Kort

### § 3 registrering:



### HNV:

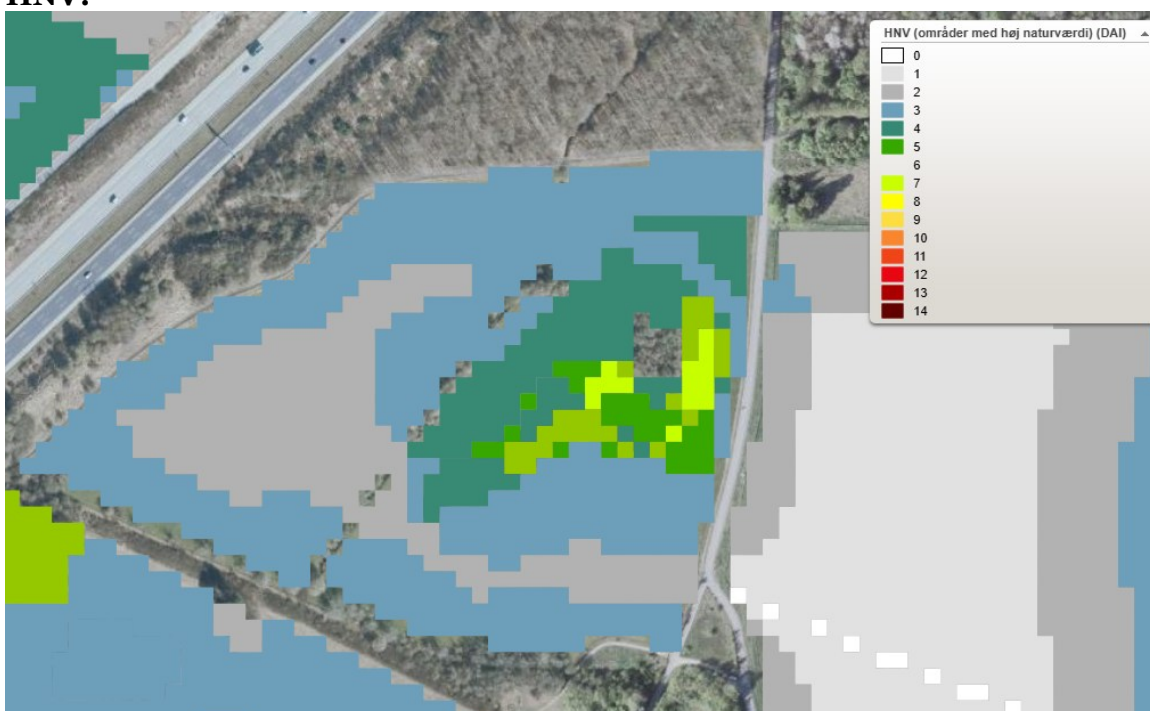

## Lokal bioscore:

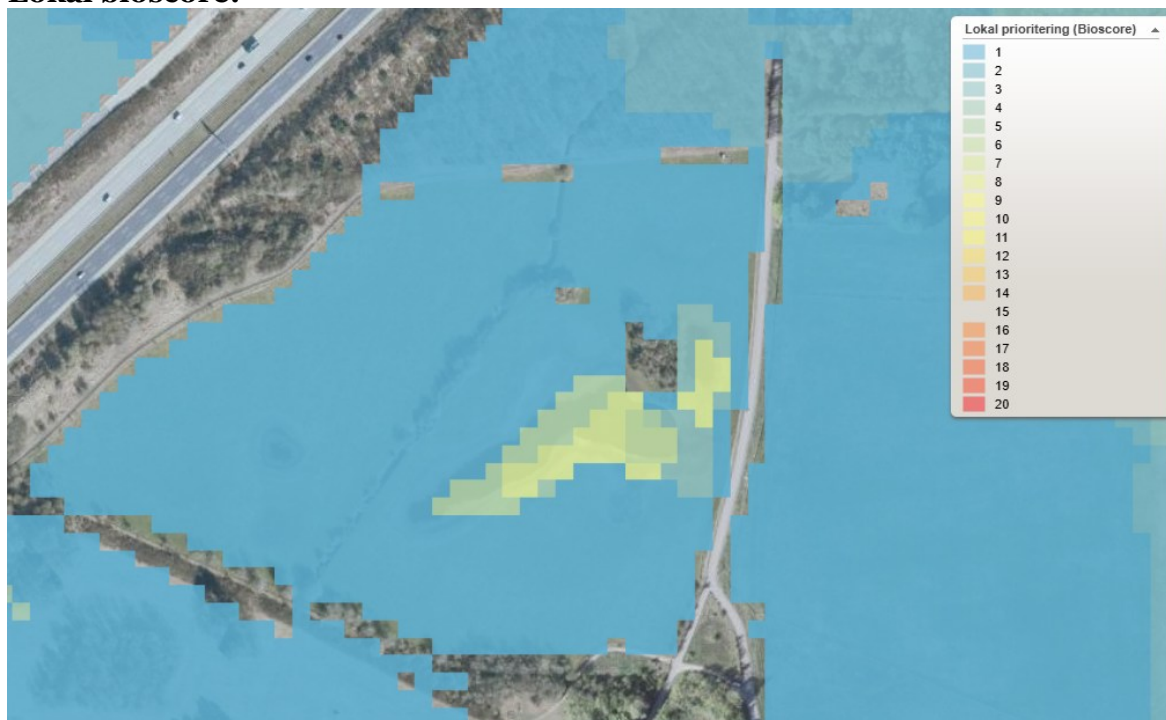

## Løbende notater om arealer og dyrehold

*Beskrivelse af krav til forpagter/dyreholder om for eksempel årligt at rapportere aktivitet på arealet.*

*Dynamisk log af aktiviteter. Her kan dyreholder/forpagters ønsker og udfordringer beskrives.*

*Ved revision fokus på ændringer i forvaltningen.*

*Benyt evt. indberetningsskema af dyreudbinding og græsningstryk*