



Møde i projektgruppen for Naturnationalpark Kompedal den 16. august 2022 kl.
17.00-20.00

Mødet blev afholdt i Kompedallejren, Kompedalvej 13, 7442 Engesvang

Deltagere:

Pernille Ingemann, DN Silkeborg
Charlotte Aaby, Fri Natur Danmark
Hans Schougaard, Danmarks Jægerforbund Kreds 3
Susanne Poulsen, Dansk Islandskehesteforening
Jan Nielsen, Dansk Orienteringsforbund
Niels Månsson, Foreningen Kompedallejren
John Brandbyge, Botanisk Forening Jyllandskredsen
Marianne Gjørtz Hougaard, Museum Silkeborg
Jan K. Pedersen, Dansk Polarhunde Klub
Preben Valbjørn, Thorning Skovløberlaug
Bjarne Myllerup, Bevar de Danske Skove
Jon Nygaard Rahr, Trail Run Silkeborg
Bjørn Djupvik, Danmarks Vilde Natur Lokalafdeling Silkeborg
Frits Vistisen, DGI Midtjylland
Dybkær Specialskole, Anne Houborg Mundbjerg
Søren Hald, Naturstyrelsen Søhøjlandet
Malene Qvistgaard, Naturstyrelsen Søhøjlandet
Erik Dylmer, Naturstyrelsen Søhøjlandet

Afbud:

Heiko Buch-Illing, Outdoor Institute
Naturstyrelsen • Vejlsøvej 12 • Vejlbø • 8600 Silkeborg
Tlf. 72 54 30 00 • CVR 33157274 • EAN 5798000860322 • shl@nst.dk • www.nst.dk



Jesper Højer Larsen, BUPL Østjylland
Nikolaj Salhøj Rask, Landboforeningen Midtjylland
Jørgen Krog, Friluftsrådet Søhøjlandet
Bente Sørensen, Silkeborg Kommune
Andreas Winding, DOF Østjylland

Referat:

1. Velkomst og præsentation ved Søren Hald, Naturstyrelsen Søhøjlandet

2. Siden sidst ved Erik Dylmer, Naturstyrelsen Søhøjlandet

Justering af projektgruppe – der er 21 medlemmer

Der har været afholdt åbent kontor for naboer

3. Workshop – Hegnslinje, adgangsveje og låger

Deltagere inddeles i mindre grupper og tegner forslag og ønsker ind på kort, hvor nedenstående forudsætninger gælder

Gruppernes input afleveres og kortene vil indgå i Naturstyrelsens videre arbejde med planlægningen af hegnslinje, adgangsveje og låger

Forudsætninger:

Det er besluttet, at der skal være naturnationalpark i området

Der er ca. 25 km rundt om naturnationalparken

Vi forventer at arbejde med klaplåger, større låger og evt. andre adgangsformer

Tag udgangspunkt i, hvordan området anvendes i dag – hvor er de vigtigste adgangsveje?

Tænk brugervenlighed og tryghed

Opmærksomhed på egne ønsker

4. Opsamling på workshop ved Naturstyrelsen Søhøjlandet

Herunder fotos af gruppernes arbejde:

Gruppe 1



Omkring Urhanevej

- Forslag om at den del af plantagen, der ligger nord for Urhanevej ikke medtages i indhegningen, særligt af hensyn til brugerne af vejen.
- Forslag om større P-plads i begge ender af Urhanevej uanset placering af hegn
- Ved P-pladserne skal der være adgang til naturnationalparken for personer med heste og hunde samt almindeligt gående
- Hvis Urhanevej, sammen med området ved Kompedallejren, bliver de to hovedindgange bør der også være gode muligheder for handicappede i forbindelse med disse P-pladser
- Omtrent midt på Urhanevej, i naturnationalparken, krydser et stiforløb vejen. Her skal der fortsat være mulighed for at passere vejen, og komme ind og ud af naturnationalparken, såfremt der opsættes hegn langs vejen

Omkring Kompedallejren og Hærvejsruten

- Forslag om, at området hvor der er fjernet en bygning, lidt nordvest for Kompedallejren, kunne være et godt udgangspunkt for en hovedindgang med de adgangsmuligheder det kræver for handicappede, cyklister, personer med hunde og heste og almindeligt gående



- Også forslag om etablering af adgangsmuligheder for folk med heste og hunde omtrent 500 meter syd for ovenstående således der er to gode muligheder for at benytte området tæt på Kompedallejren
- Nord for Grathe Hede, hvor Hærvejsruten krydser naturnationalparken er der forslag om etablering af klaplåge samt låge til hest og rytter

Skyggevej

- Forslag om placering af to P-pladser med adgang for personer med heste og hunde samt almindeligt gående

Karupvej

- Forslag om placering af stor låge samt P-mulighed

Mod vest ved Aschlunds Linje

- Her blev der spurgt ind til vejret og snakket om krydsning af skovdiger med mere. En mulig placering for adgang da der ikke er mange på vestsiden af plantagen

Mulig sti rundt om indhegningen

- Denne sti vil kunne benyttes af ridende, hundeluftere, Naturstyrelsens personale med flere. En sådan sti vil skulle forsynes med adgangsmuligheder til naturnationalparken



Gruppe 2

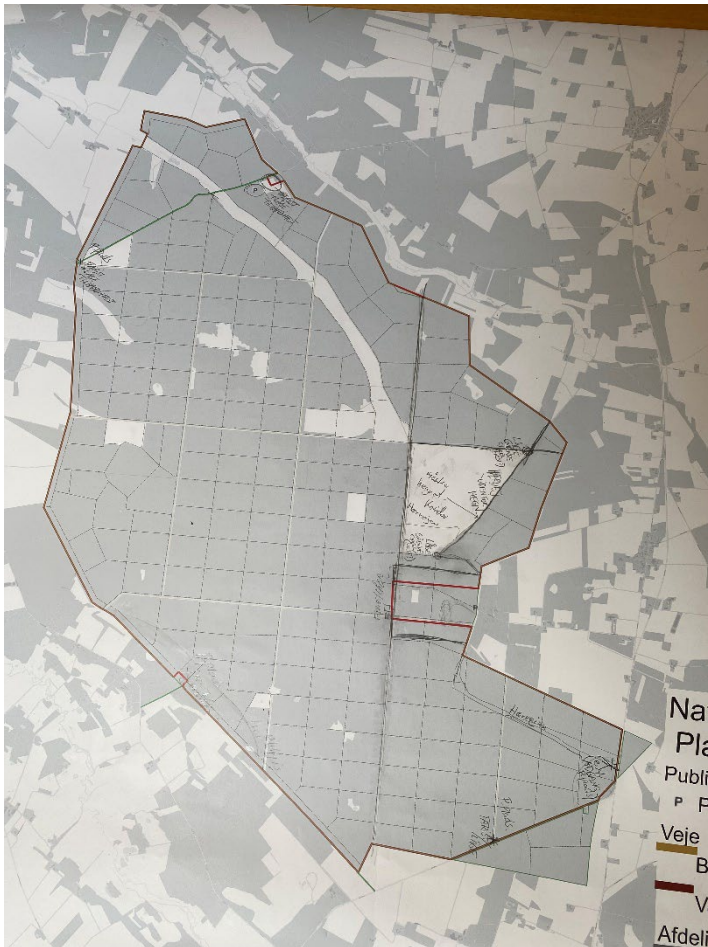

Omkring Urhanevej

- Forslag om større P-plads i begge ender af Urhanevej
- Ved P-pladserne skal der være adgang til naturnationalparken for personer med heste og hunde samt almindeligt gående

Omkring Kompedallejren og Hærvejsruten

- Forslag om at området fra Kompedallejren og nord på afgrænset mod vest af Kompedalvej og Ravnholtvej frahegnes
- Forslag om at området fra Kompedallejren og nord på afgrænset af Kompedalvej mod vest og Grathehede mod nord frahegnes
- Forslag om at Hærvejen frahegnes i form af en korridor
- Forslag om at området omfattende Hærvejen og arealerne øst herfor i hele hærvejens forløb gennem området frahegnes
- Forslag om gode adgangsmuligheder for personer med heste og hunde samt handicappede nord for Kompedallejren ved Grathe hedes sydlige del samt ved Grathe Hedes nordlige del hvor Hærvejsruten ligger. Nærmere placering må afvente beslutning om endelig hegnslinje



- Forslag om mulig P-plads og tilhørende adgangsmuligheder ved Hovedvej A13
- Forslag om to færreste vest for Kompedallejren suppleret med låger for hunde og heste

Øvrige adgangsveje og P-pladser

- Ved frahegning af Hærvejen skal der være flere adgangsmuligheder for personer med heste og hunde langs hegnslinjen, ved Grathe Hedes sydlige del samt ved Grathe Hedes nordlige del, hvor shelterpladsen ligger
- Forslag om mulig P-plads og tilhørende adgangsmuligheder ved Hovedvej A13 med adgang for personer med heste og hunde samt almindeligt gående.
- Forslag om mulig P-plads og tilhørende adgangsmuligheder langs alle de mulige offentligt tilgængelige adgangsveje, der ligger langs Skyggevej med adgang for personer med heste og hunde samt almindeligt gående.
- Forslag om mulig P-plads og tilhørende adgangsmuligheder ved Grathehus, med adgang for personer med heste og hunde samt almindeligt gående.
- Ved kompedallejren etableres adgangsmuligheder for personer med heste og hunde samt almindeligt gående.
- Der etableres opstartspladser for hundeslædekørsel i tilknytning til en adgangsvej med færreste eller anden større låge. Opstartspladsen hegnes for at sikre udstyr mod ødelæggelse af græssende dyr.

Gruppe 3

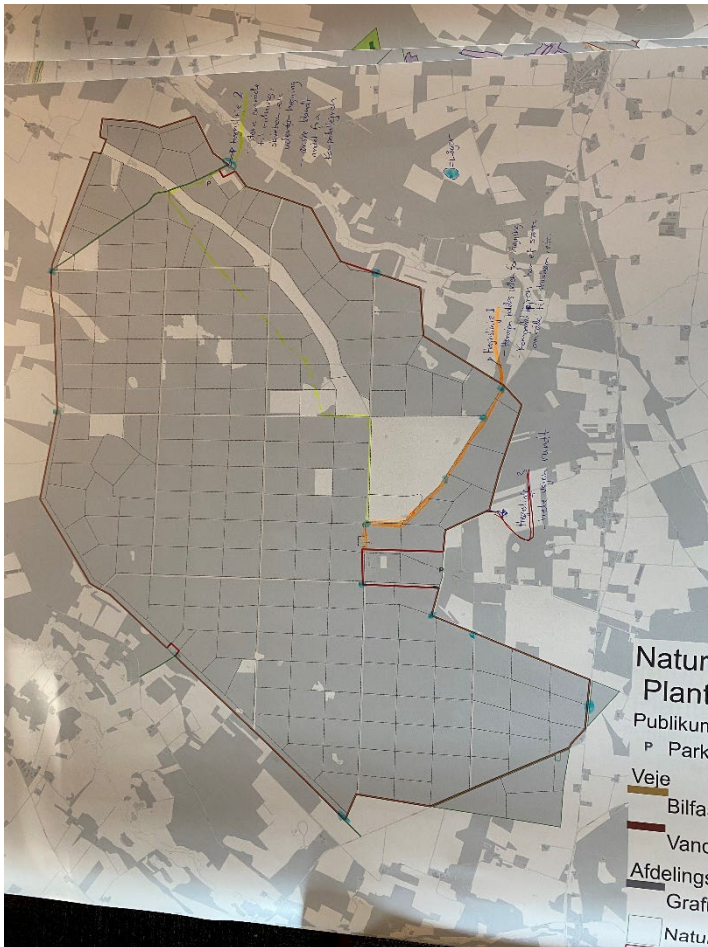

Omkring Urhanevej

- Forslag om større P-plads i begge ender af Urhanevej
- Ved P-pladserne skal der være adgang til naturnationalparken for personer med heste og hunde samt almindeligt gående
- Forslag, tegnet med gult, hvor selve Kompedalen fra Urhanevej videre til Grathe Hede og de nærmeste områder ved Kompedallejren friholdes for hegning. Dette af hensyn til ridende og skolebørn med flere, der således kan færdes uden for hegnet

Omkring Kompedallejren og Hærvejsruten

- Forslag, tegnet med orange, hvor Hærvejsruten friholdes for hegning, hvilket vil give et større område, for ridende og skolebørn med flere, hvor der ikke er store græssende dyr
- Forslag om at hegnslinjen følger naturnationalparkens afgrænsning
- Forslag om adgangsmuligheder ved sti mod Ravnholt øst for Trehøje
- Forslag om flere adgangsmuligheder langs Hærvejsruten, afhængig af endelig placering af hegnslinje



- Forslag om mulig P-plads og tilhørende adgangsmuligheder ved Hovedvej A13

Skyggevej

- Forslag om adgangsmulighed ved nationalparkens aller sydligste ende

Karupvej

- Forslag om adgangsmulighed

Mod vest ved Aschlunds Linje

- Forslag om adgangsmulighed. Dette forudsætter dog, at der er en vejadgang vestfra til skoven. Gruppen mente ikke, at der findes sådan en vejadgang i dag, og at det derfor vil kræve samtykke fra lodsejeren, hvis en adgang på dette sted skal realiseres

Mulig sti rundt om indhegningen

- Det blev nævnt at hegnslinjen bør trækkes lidt ind fra skel, så man kan færdes på ydersiden af hegnet

5. Ordet er frit

- Forslag om at udsatte dyr (eventuelt nogen af dem) blev udstyret med gps således at brugere af NNP Kompedal kunne få oplyst en omtrentlig position for dyrene og derved bedre undgå dem i forbindelse med aktiviteter i NNP Kompedal
- Forslag om, at områder ikke hegnes og/eller at visse mindre områder inden for den større indhegning blev heget, så disse kunne fungere som områder hvor dyrene ikke kunne komme og dermed have en tryghedsfremmende funktion
- Der blev spurgt ind til hvor Naturstyrelsen har vejret. Nedenstående kort viser dette

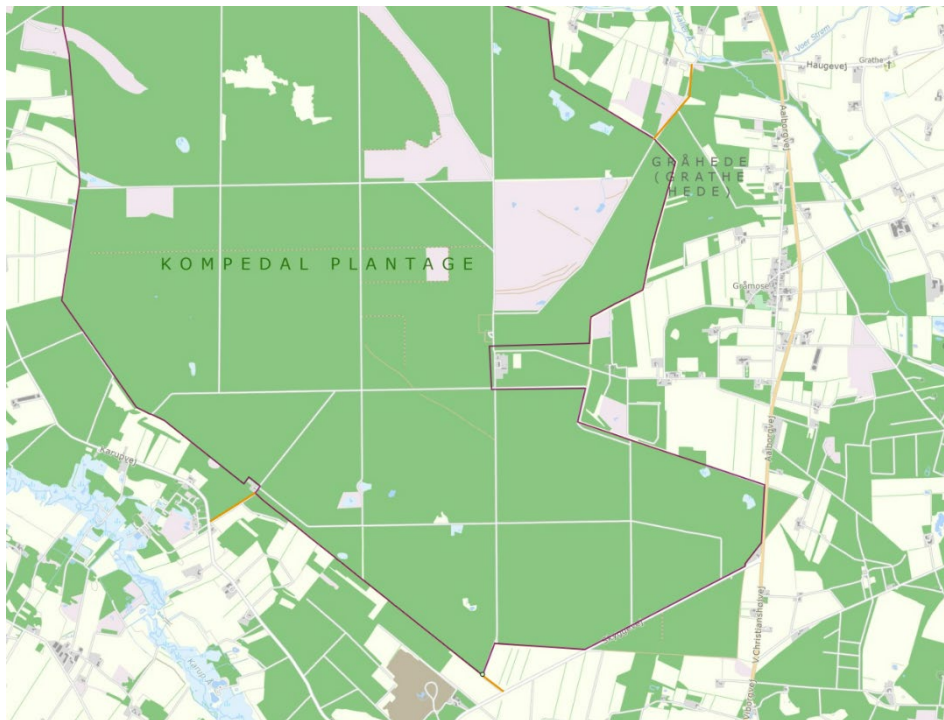

Kortet viser tre steder, hvor Naturstyrelsen har vejret, markeret med orange streg. Der er tale om to steder ved Karupvej og ét sted nord for Grathe Hede.

6. Evaluering af dagens møde. Hvad var godt og hvad var skidt?

- Forslag om luftfotos og topografiske kort
- Flere udtrykker tilfredshed med mødets afholdelse

7. Information om mulig ekskursion i september/oktober

Fire mulige områder blev præsenteret: Sydlangeland, Ål Plantage, Skindbjerglund og Hammer Bakker

- Der blev udtrykt et ønske om at området gerne måtte ligne Kompedal Plantage eksempelvis bevoksnings- og jordbundsmæssigt. Ål Plantage blev foreslået
- Området måtte gerne have kreaturer da der samtidig er et ønske om at kun stude udsættes i en kommende naturnationalpark

8. Eventuelt

- Forslag om eftermiddag/aftentur for interesserede. Jon Nygaard Rahr, Trail Run Silkeborg og Erik Dylmer, Naturstyrelsen Søhøjlandet vender tilbage
- Forslag om et fagligt oplæg ved næste møde om friluftsliv
- Forslag om et fagligt oplæg ved næste møde om biodiversitet. Gerne med et overblik over hvilke værktøj, der kan benyttes og gerne relateret til NNP Kompedal



Vedhæftninger:

Powerpoint-præsentationen fra mødet

Fotos af de tre gruppers arbejde

PDF-folder af Kompedal Plantage med vejnavne

Aftalte mødedatoer:

5. oktober kl. 17.00 til 20.30, workshop om friluftsliv, faciliteter og biodiversitetstiltag

Yderligere information om Naturnationalpark Kompedal og andre naturnationalparker kan hentes her:

<https://naturstyrelsen.dk/naturbeskyttelse/naturprojekter/naturnationalparker/>