



Naturmål for Segen-engen

Dato for udarbejdelse: 8/7 2024

Formål med dokumentet ”Naturmål”

Formålet med forvaltning af arealet er at fremme og udvikle naturværdien og biodiversiteten, samtidig med at friluftslivets muligheder sikres, samt at landskabslementer og kulturhistorie bevares.

Naturmål:

- udarbejdes med henblik på at styrke dialogen mellem Naturstyrelsen og arealets forpagter/dyreholder.
- beskriver hvad forpagterens/dyreholderens indsats skal bidrage til, således at forpagter/dyreholder får indsigt i det konkrete formål med forvaltningen af arealet og derved aktivt kan bidrage til at fremme arealets naturværdier.
- tager udgangspunkt i de relevante planer for området herunder driftsplaner, Natura 2000-plejeplaner og fredningskendelser.

Formålet med naturforvaltningen på arealet

Formålet med naturplejen på arealet er at bevare og forbedre biodiversiteten.

For at sikre den bedste biodiversitet arbejdes der på skovplan med at skabe en mosaik af lysåbne arealer med solitære træer og buske samt mindre krat, skovdækkede arealer og mellemstadier mellem disse.

Der arbejdes generelt med at sikre, at mellemstadier mellem skov og lysåbne arealer bevares og fremmes, samt at overgangszonerne mellem lysåbne og skovdækkede arealer gøre lange, bugtede og varierede.

Der er der fokus på at bevare de lysåbne arealer lysåbne. Hjemmehørende buske på arealerne bevares i stort omfang, samt enkelte hjemmehørende træer for variation på arealerne.

Der er fokus på at arealet ikke skal gro til i skov, men bevare sit udseende som åbent landskab.

Tilstand

Græsningsarealet på Segen-engen består af et lysåbent areal omkranset af løvskov.

Selve den gamle tjenestejord, der udgør det lysåbne areal, er omkranset af et ret velbevaret stengærde. Det lysåbne areal har både lavtliggende områder med engvegetation samt højere beliggende arealer særligt mod stendiget mod øst, hvor der findes overdrevsarter.

Beskyttelse, arealudpegning og registreringer

Naturværdi	International beskyttelse	National beskyttelse (NBL §3, fortidsminder mm.)	Fredning og/eller reservat
Lokal bioscore: 14	Natura 2000: Ja	Grænser op til en beskyttet sø. Forventes inden for kort tid at udvikle sig til §3. Beskyttede stendiger.	Nej
HNV: Ikke registreret	Bilag IV:		

Driftshistorie

Arealet er tidligere tjenestejord, og det fremgår bl.a. på luftfotos fra 1954 at arealet her bliver dyrket. I starten af 90'erne begyndte man at dyrke havre på arealet til fodring af vildtet i skoven ind til starten af 00'erne, hvor vildtfodring begyndte at blive udfaset.

Herefter blev arealet slået, og i nogle år blev der ryddet sne i striber og fodret i striberne.

I starten af 10'erne stoppede fodringen helt, og startende fra omkring dette tidspunkt blev arealet nu slået halvdelen hvert år. Sidste slåning blev foretaget i 2023, hvorefter arealet ophørte som tjenestejord.

Forvaltningstiltag

Græsningstryk	Dyre-racer	Tilskuds-fodring	Tidspunkt for indsats	Andre indsatser
Middel	Robust kvæg	Nej	Sommergræsning med lang græsningssæson	

På arealet findes store forekomster af majgøgeurt. Derfor vil der være fokus på at sikre, at græsningen ikke reducerer disse forekomster. Det kan bl.a. betyde noget for græsningstidspunkter og græsningstryk.

Artslister - indikator for naturtilstand

Der findes en artsliste over fund på arealet her <https://arter.dk/short-link/676a55a8-f34c-4097-9342-1e9f2d88adof>

Af særlige arter kan nævnes to ret store forekomster af majgøgeurt samt skovhullæbe i skovkanten.

Kort

Græsningsareal



Habitatnaturtyper

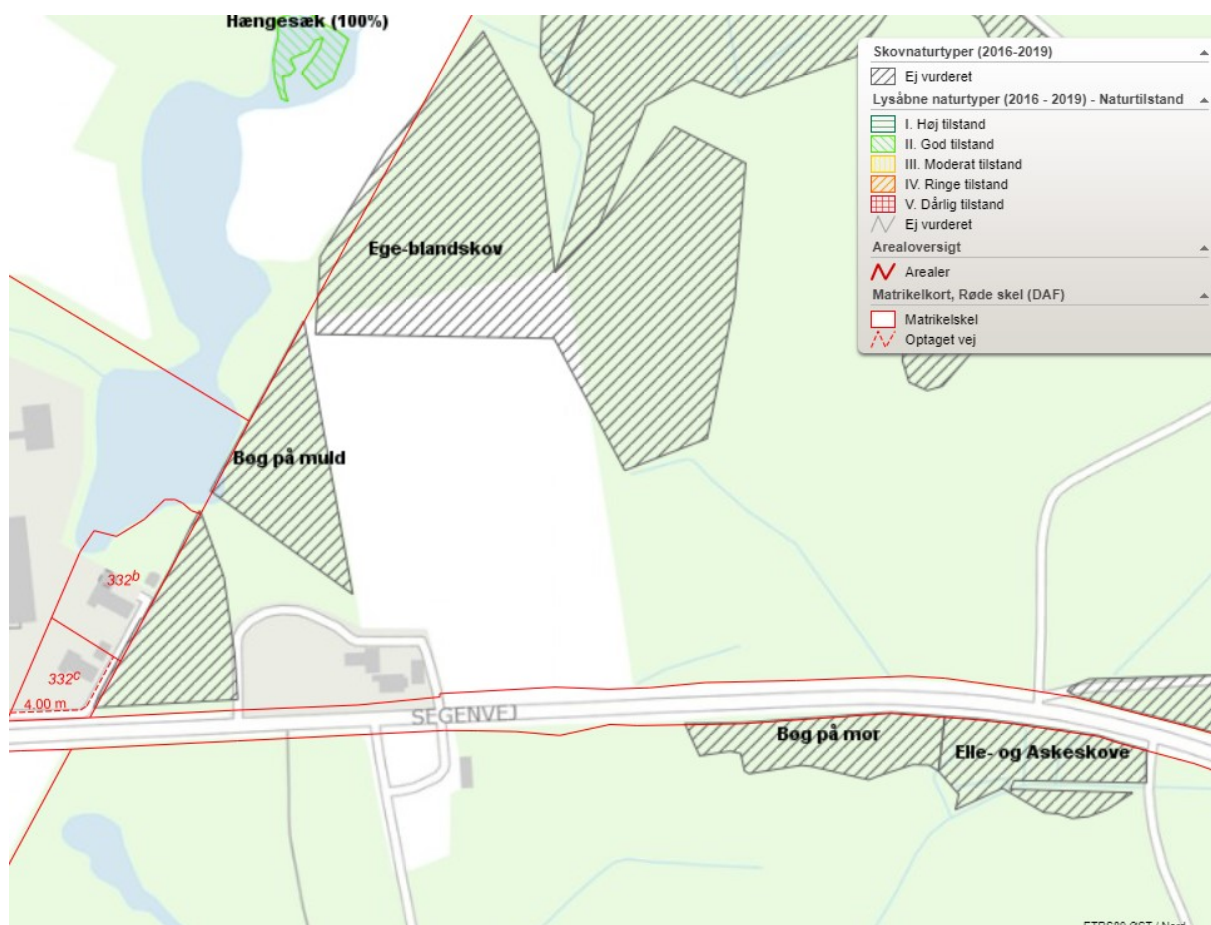

Beskyttede naturtyper

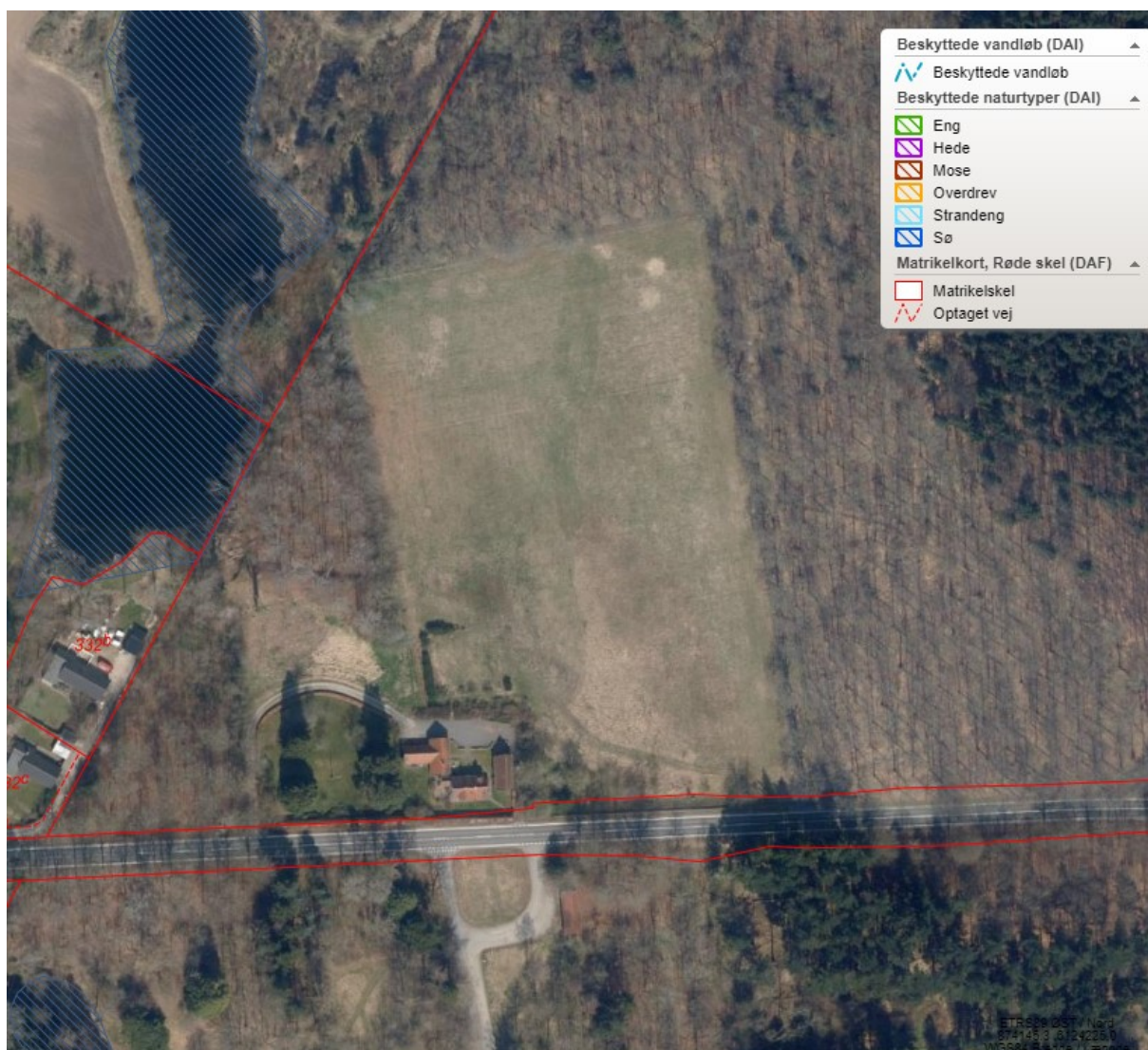

HNV – High Nature Value



Der er ikke på nuværende tidspunkt registreret HNV på arealet. I 2022-2023 har der været registreret HNV-værdi på 7, men hvorfor dette er fjernet vides ikke.

Bioscore

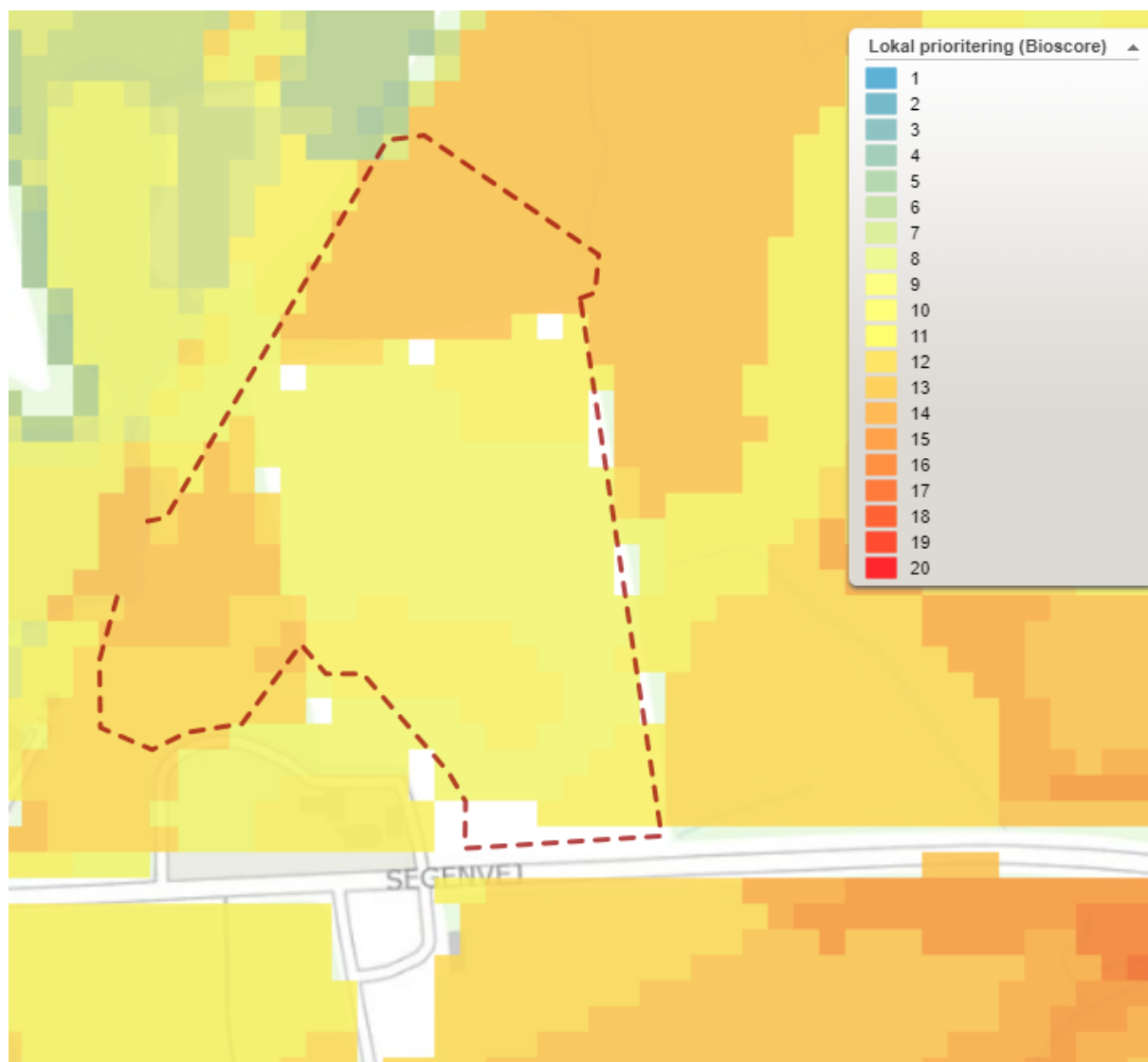

Fortidsminder



Der er ikke registreret fortidsminder på arealet, men marken er omkranset af et beskyttet dige, lige som matrikelskellet mod vest består af et beskyttet dige – Almindingsdiget (dog ikke mod søkanten).

Græsningstryk



Ja, tak. Der skal være så lang vegetation om sommeren, at der både er mad i form af blomstrende urter til insekterne om sommeren – samt mad til de græssende dyr senere på sæsonen.



Der er græsset for hårdt, hvis det meste af vegetation er under 5cm inden starten af en ny vækstsæson. Der kan godt accepteres mindre områder med dette udtryk, men hvis alle arealer ser sådan ud, sænkes græsningstrykket permanent.