



Naturmål for Sdr. Borgedal

Dato for udarbejdelse: 8/12-2021

Formål med dokumentet ”Naturmål”

Formålet med forvaltning af arealet er at fremme og udvikle naturværdien og biodiversiteten, samtidig med at friluftslivets muligheder sikres, samt at landskabelementer og kulturhistorie bevares.

Naturmål:

- udarbejdes med henblik på at styrke dialogen mellem Naturstyrelsen og arealets forpagter/dyreholder.
- beskriver hvad forpagterens/dyreholderens indsats skal bidrage til, således at forpagter/dyreholder får indsigt i det konkrete formål med forvaltningen af arealet og derved aktivt kan bidrage til at fremme arealets naturværdier.
- tager udgangspunkt i de relevante planer for området herunder driftsplaner, Natura 2000-plejeplaner og fredningskendelser.

Lokalitet

Se bilag.

Formålet med naturforvaltningen på arealet

Formålet med naturplejen på arealet er at bevare og forbedre de landskabelige forhold, så sprækkedalen fremstår tydelig, samtidig med at biodiversiteten sikres og forbedres.

Dette gøres ved at afgræsse arealet på en måde så arealet fremstår som varieret natur med både lysåbne arealer, mindre krat og skov.

Afgræsningen er med til bevare den lysåbne natur og sikre den mod tilgroning med træer og buske. Samtidig bidrager græsningen til at der fjernes næring fra arealet, så plantesamfund og dyr tilpasset naturtypen kan trives.

Dyrene kan desuden være med til at lave skader på træer og buske, skabe tuer på arealet mv., der sikrer levesteder for planter og dyr.

Græsningen skal bidrage til en varieret natur, hvor der er ikke græsses helt i bund, men hvor der hele tiden er et plantedække i varierende højde med blomstrende græsser og urter til gavn for bl.a. insekter. Samtidig sikrer den varierede vegetationshøjde, at der kan udvikle sig mindre krat og enkeltstående træer og buske på arealet, der ligeledes er med til at sikre variation.

Tilstand

På arealet findes eng, mose, overdrev og sø, som er beskyttet af naturbeskyttelseslovens §3. Desuden løber et beskyttet vandløb gennem arealet.

Arealet med eng har tidligere været græsset, men er nu under tilgroning. Vegetationen er domineret af græsser og høje næringskrævende stauder. Her er ikke fundet kulturgræsser og der findes flere arter som indikerer god naturtilstand og som vil fremmes af græsning.

Særlige forhold

Der er registreret engperlemorsommerfugl på lokaliteten - den er rødlistet som truet (EN). Arten sikres ved fx sen udbinding eller et lavt græsningstryk i starten af græsningssæsonen.

Faktaark for Engperlemorsommerfugl:

http://entoweb.dk/Skjoldungeland/Faktaark_engperlemorsommerfugl%20Brenthis%20oino.pdf

Almindlig mjøddurt er foderplante for larverne og bedst hvor der er spredte og ikke tætsluttede bestande af planten.

Levestederne er kendetegnet af vekslende vegetationshøjde med områder med lav vegetation omgivet af områder med meterhøje lægivende urter og småbuske. Det er vigtigt at her er nektarplanter, især kærtidsel er meget brugt af arten, men også andre tidsler, brombær, trævlekrone, almindlig brunelle mfl..

Beskyttelse, arealudpegning og registreringer

Naturværdi	International beskyttelse	National beskyttelse (NBL §3, fortidsminder mm.)	Fredning og/eller reservat
Lokal bioscore: 17	Natura 2000: Ikke beliggende i Natura 2000-område.	§3 mose, eng, overdrev og sø. Beskyttet vandløb.	
HNV: 9	Bilag IV:		

Driftshistorie

Der har ind til ca. 2010 være græsning på den del af arealet, der er registreret som §3-eng.

Forvaltningstiltag

Græsnings-tryk SK/ha	Dyre-racer	Tilskuds-fordring ja/nej - lokalitet	Tidspunkt for indsats ved udbinding brug: sommer, vinter, helårsgræsning	Andre indsatser brand, rydning, slæt, vandstandsforhold
Moderat	Robust kvægrace	Nej	Lang græsningssæson med mulighed for helårsgræsning.	Manuel rydning af vedopvækst ved behov.

Evt. Planteliste - indikator for naturtilstand

Disse arter, som indikerer god naturtilstand på lysåbne naturtyper, er fundet på arealet (arter med score mellem 4 og 7). Derudover findes følgende invasive og/eller problemarter (score -1).

Data stammer fra Miljøportalen, Kommunal besigtigelse 280917

<https://naturereport.miljoportal.dk/800589>

Se appendiks 1 i Fredshavn et al (2012). Naturstyrelsens registreringsprojekt 2011-13.

<https://mst.dk/media/114434/tekniskanvisningtilfeltregistrering.pdf> og

Fredshavn, J.R. & Ejrnæs, R. (2007). Beregning af naturtilstand.

https://www.dmu.dk/Pub/FR599_2udgave.pdf

Art	Score
<i>Tormentil</i>	6
<i>Kratfladbælg</i>	5
<i>Trenervet snerre</i>	5
<i>Kratviol</i>	5
<i>Bugtet kløver</i>	5
<i>Glanskapslet siv</i>	4
<i>Blågrøn star</i>	4
<i>Benbræk</i>	4
<i>Engnellikerod</i>	4
<i>Løvefod coll</i>	4
<i>Skovskræppe</i>	4
<i>Mangeblomstret frytle</i>	4
<i>Vellugtende gulaks</i>	4

Art	Score
<i>Kærpadderok</i>	4
<i>Græsbladet fladstjerne</i>	4
<i>Kærdueurt</i>	4
<i>Nøgleskræppe</i>	4
<i>Kærtidsel</i>	4
<i>Engforglemmigej</i>	4
<i>Stor nælde</i>	-1
<i>Vild kørvel</i>	-1
<i>Butbladet skræppe</i>	-1
<i>Burresnerre</i>	-1
<i>Agertidsel</i>	-1

Evaluering

Indsætterne evalueres ved revision af naturmålsplanen.

Emne	Opnåelse	Beskrivelse
Er beskrevne indsatser gennemført?		
Er beskrevne målsætninger opnået?		
Er der nye trusler eller problematikker identificeret?		
HNV eller bioscore stabil eller forbedret?		
Hvis Natura 2000, er naturtilstanden jfr. NOVANA afrapporteringen forbedret?		
Skal arealets målsætning eller virkemidler revideres?		
Er nye sjældne eller beskyttede arter registreret på arealet?		
I hvilket omfang er indikatorer for god naturtilstand tilstede?		
Er forvaltningstiltag beskrevet i naturmål revideret efter udbudsrunderen?		
Andet		

Bilag

Kort

Græsningsareal



Beskyttede naturtyper

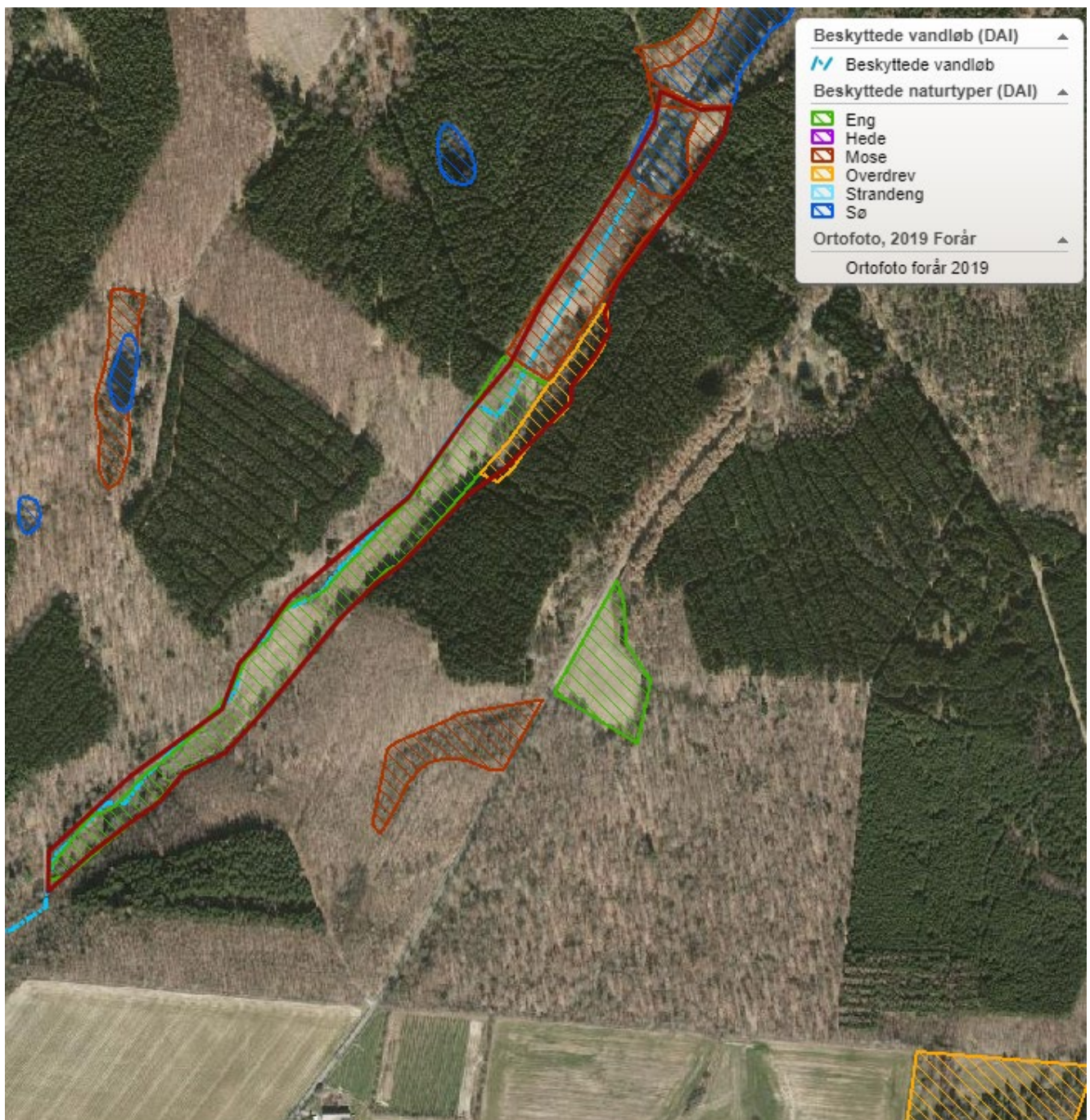

Arealet har så stor naturværdi, at det er beskyttet af Naturbeskyttelseslovens §3. Der findes således beskyttet overdrev, beskyttet eng, beskyttet mose og beskyttet vandløb på arealet.

HNV – High Nature Value

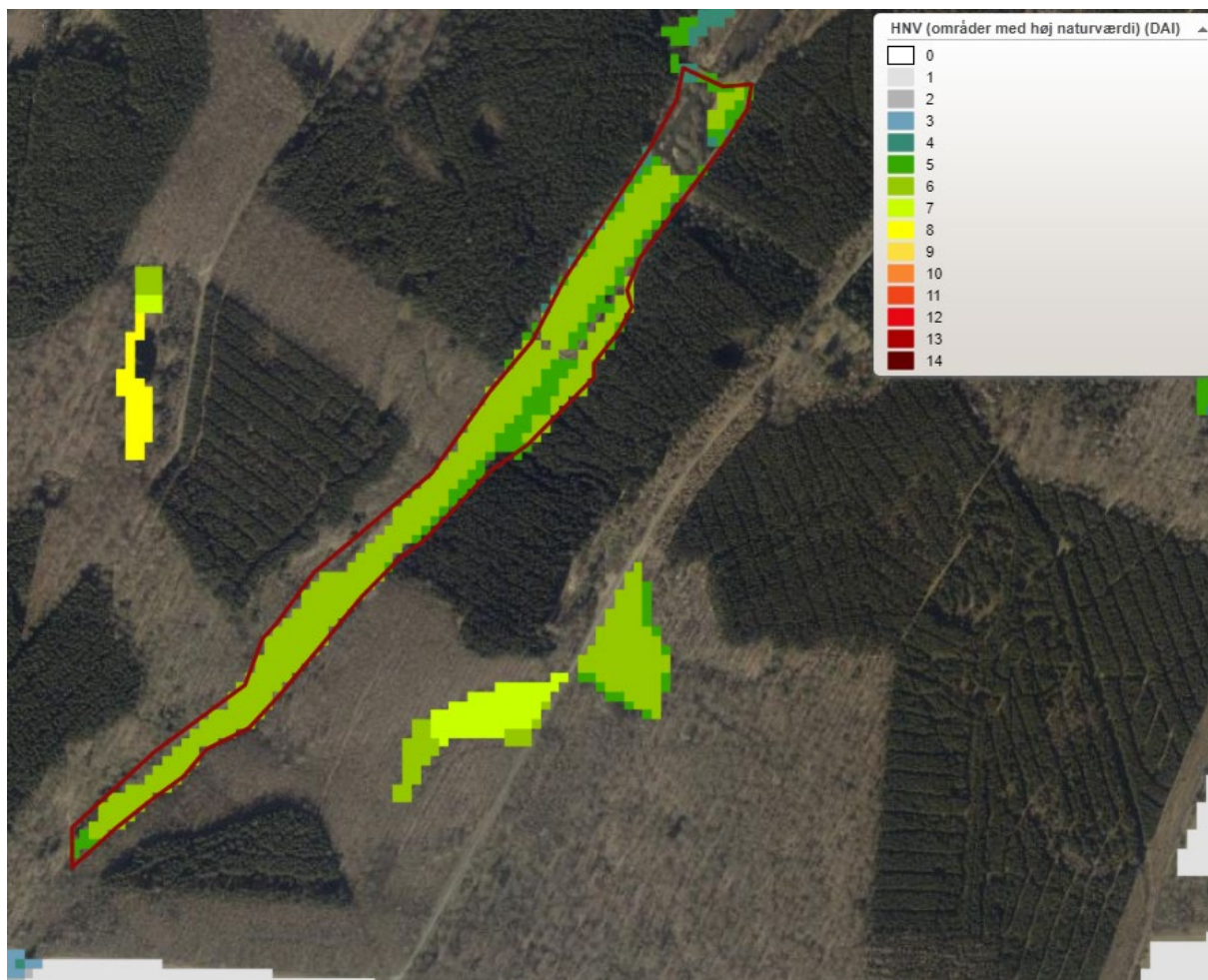

HNV står for High Nature Value, Høj naturværdi, og beskriver, hvor stor naturværdien er på et areal. Arealer med en værdi på 5 eller mere beskrives som arealer med en høj naturværdi.

Bioscore

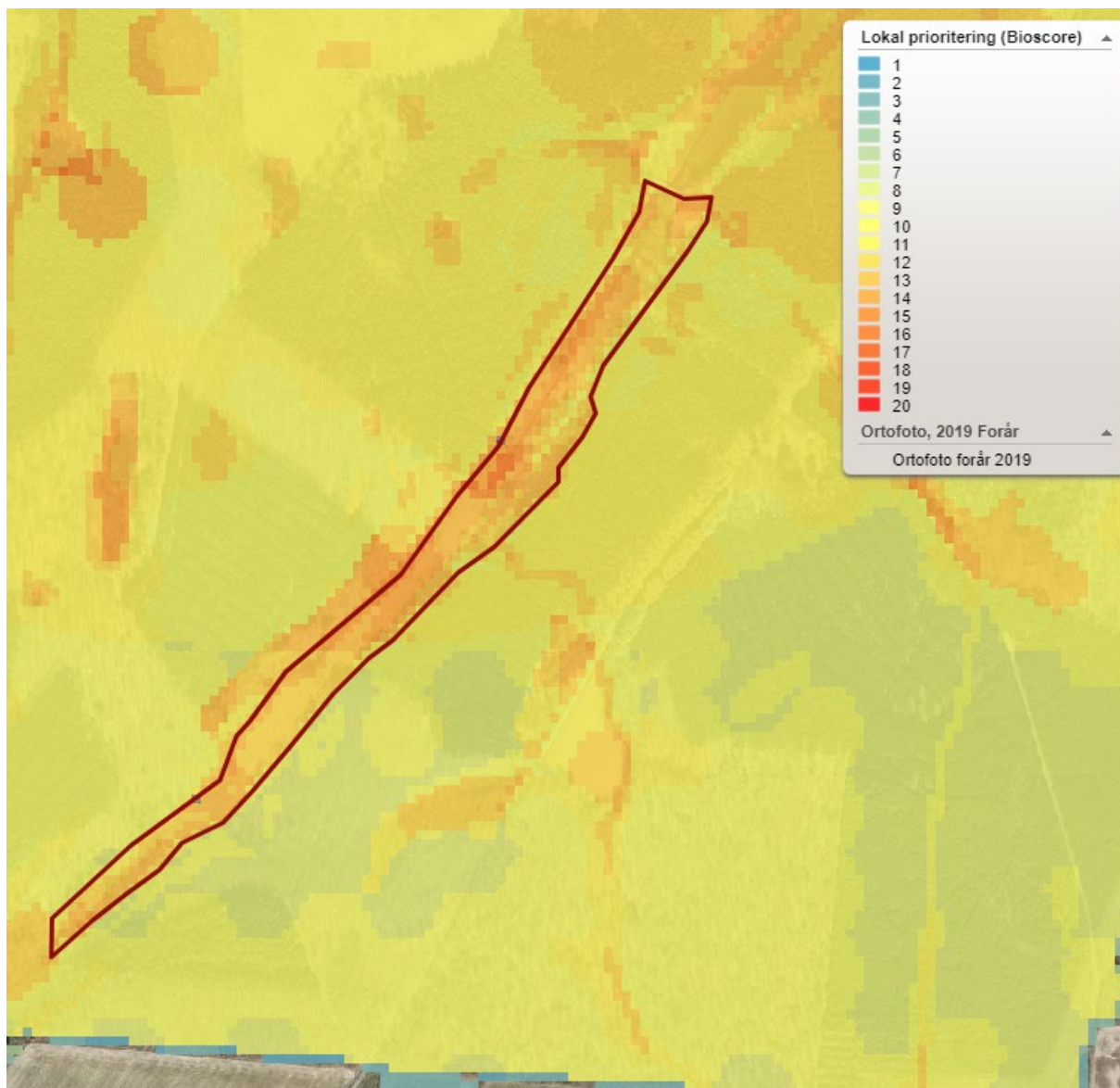

Fortidsminder

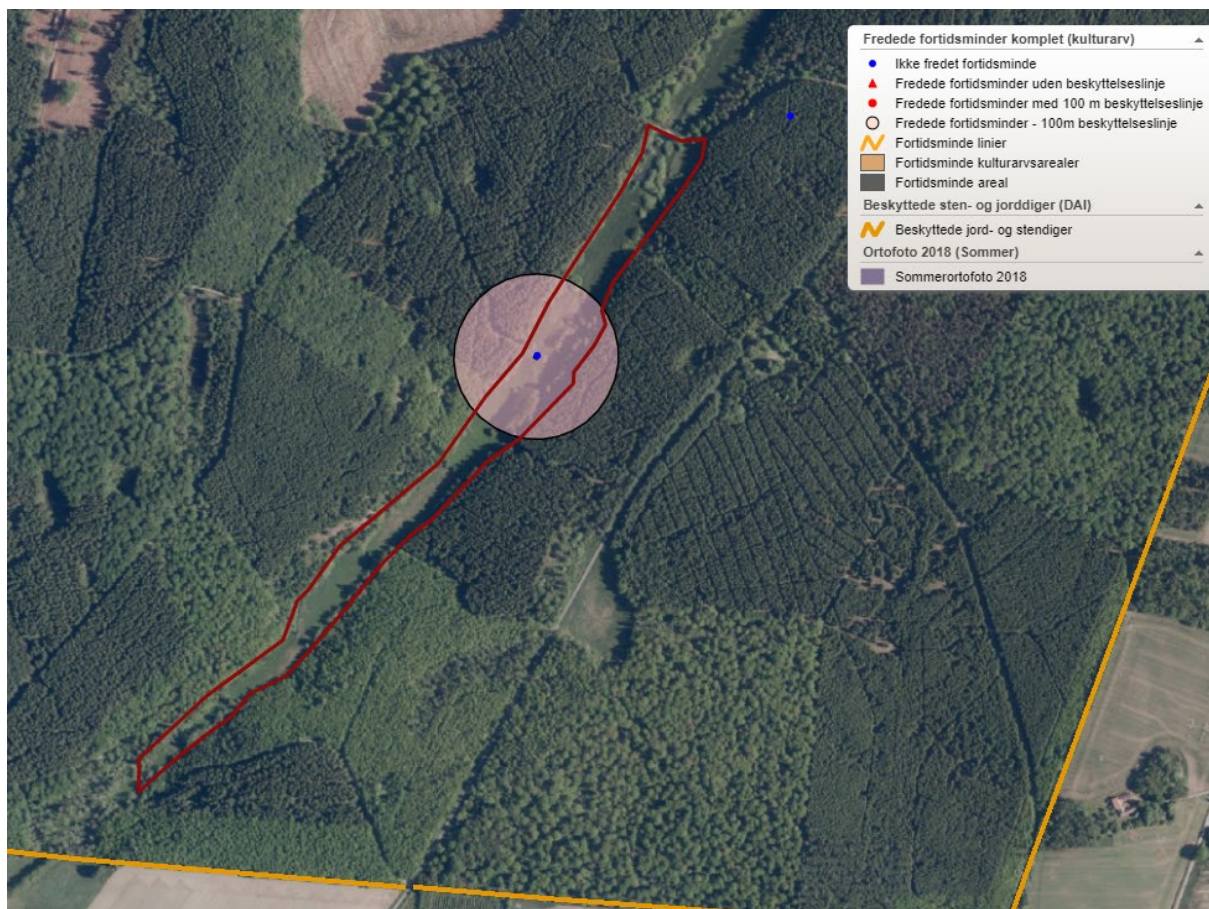

På arealet findes en fredet vejkiste.