



Flyvestation Værløse

Naturstyrelsen ejer de grønne dele af den tidligere militære Flyvestation Værløse. Naturstyrelsens område er på 349 ha og er nu et rekreativt naturområde, hvor der er offentlig adgang døgnet rundt. Området fungerer ikke længere som flyveplads.

Fra tiden som militær flyvestation rummer området en 3 km lang asfaltbelagt landingsbane og en række andre asfaltstrækninger. Landingsbanen og de øvrige asfaltstrækninger er nu et mekka for alle til fods og på hjul som cyklister, rulleskøjtøbere og landsejlere, der vil opleve og bruge det store, åbne naturområde.

Der er fra Forsvarets tid bl.a. 11 F16-shelters/hangarer, der nu kan anvendes til rekreative formål og som støttepunkt for friluftsliv.

Det er Naturstyrelsens vision, at området er et åbent, rekreativt naturområde, hvor de unikke omgivelser anvendes til en bred vifte af friluftaktiviteter. Det er ønsket, at områdets bygninger udlejes til aktiviteter i området, for eksempel til "klubhus" og opbevaring af grej for foreninger, der har aktiviteter i området. Visionen bygger videre på områdets kulturhistorie og vil transformere området til et rekreativt naturareal, hvor karaktertrækkene fra den militære tid stadig er tydelige.

Læs mere om flyvestationen og udviklingen af området på: nst.dk/flyvestationen

Færdsel

Færdsel sker i henhold til reglerne i naturbeskyttelsesloven. Du må som udgangspunkt færdes overalt på Naturstyrelsens arealer - også om natten. Dog er der ikke adgang til de frahegnede arealer. Motoriseret kørsel er ikke tilladt. Ridning er kun tilladt på det afmærkede ridespor. Hunde skal holdes i snor af hensyn til dyrelivet og de andre besøgende. I hundefoldene er det tilladt at lufte hund uden snor, men hunden skal være under fuld kontrol.

Færdsel sker på eget ansvar. Større organiserede arrangementer, som eksempelvis cykelløb, skal der søges om via booking.naturstyrelsen.dk.



Naturstyrelsen
Dyrehaven 6
2930 Klampenborg
HST@nst.dk
www.naturstyrelsen.dk



Signaturforklaring

-  Naturstyrelsens areal
-  Ind-gang
-  Bænk
-  Vandpost
-  Parkering
-  Hundefold
-  Ridespor

N

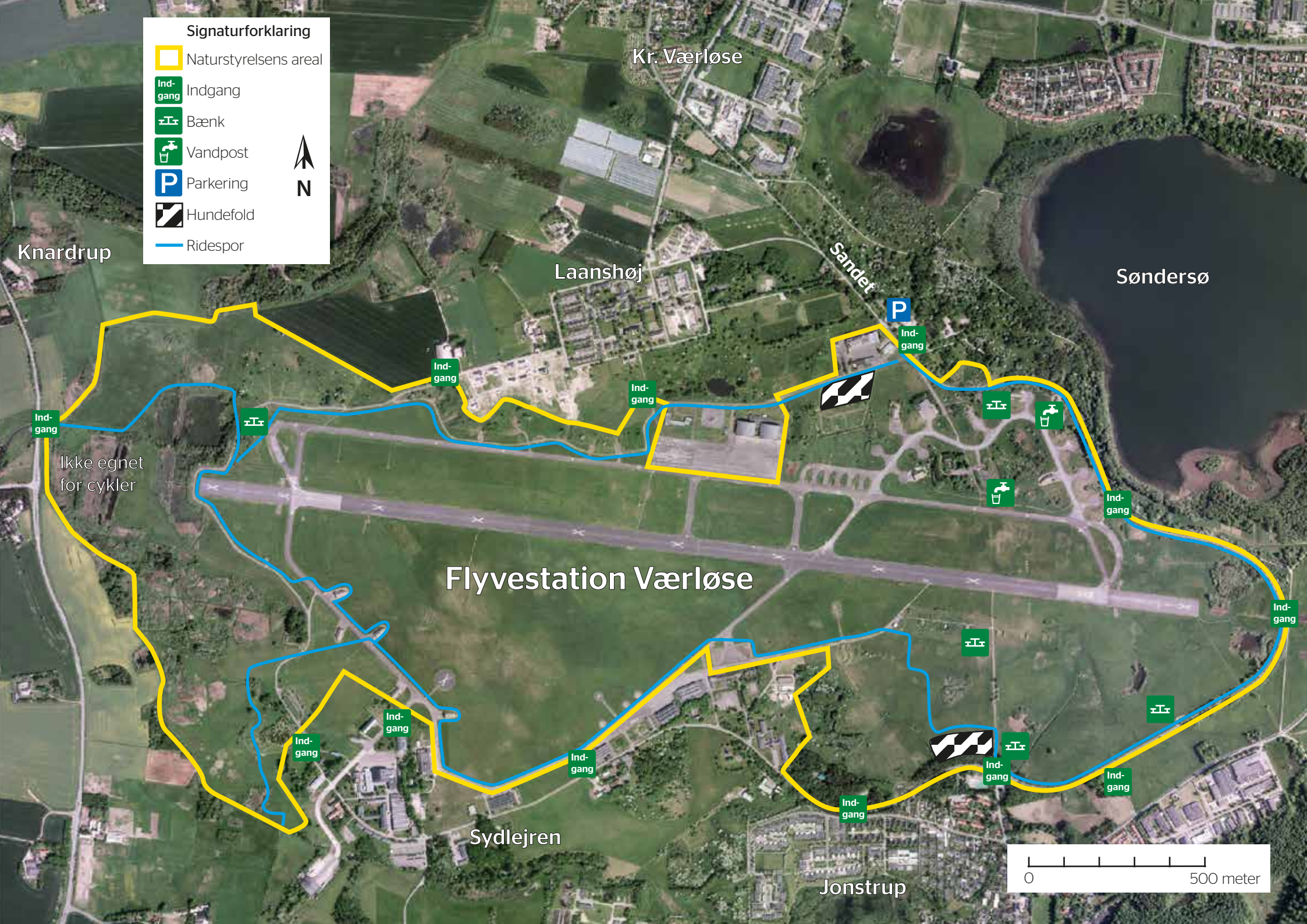

Knardrup

Kr. Værløse

Laanshøj

Sandet

Søndersø

Ind-gang

Ikke egnet for cykler

Flyvestation Værløse

P

Ind-gang

Ind-gang

Ind-gang

Ind-gang

Ind-gang

Ind-gang

Ind-gang

Ind-gang

Ind-gang

Ind-gang

Ind-gang

Sydlejren

Jonstrup

