



# Naturmål for Græsningsareal ved Kollekolle

Dato for udarbejdelse: 29. april 2026

Ref. CHHEI

## Formål med dokumentet ”Naturmål”

Formålet med forvaltning af arealet er at fremme og udvikle naturværdien og biodiversiteten, samtidig med at friluftslivets muligheder sikres, samt at landskabselementer og kulturhistorie bevares.

Naturmål:

- udarbejdes med henblik på at styrke dialogen mellem Naturstyrelsen og arealets forpagter/dyreholder.
- beskriver hvad forpagterens/dyreholderens indsats skal bidrage til, således at forpagter/dyreholder får indsigt i det konkrete formål med forvaltningen af arealet og derved aktivt kan bidrage til at fremme arealets naturværdier.
- tager udgangspunkt i de relevante planer for området herunder driftsplaner, Natura 2000-plejeplaner og fredningskendelser.

## Lokalitet

Græsningsarealet ved Kollekolle er en græsslette på ca. 6,4 ha, der ligger imellem Store Hareskov og Hillerødmotorvejen og øst for Værløse by. Arealet er lysåbent med spredte vandhuller og mosenatur.

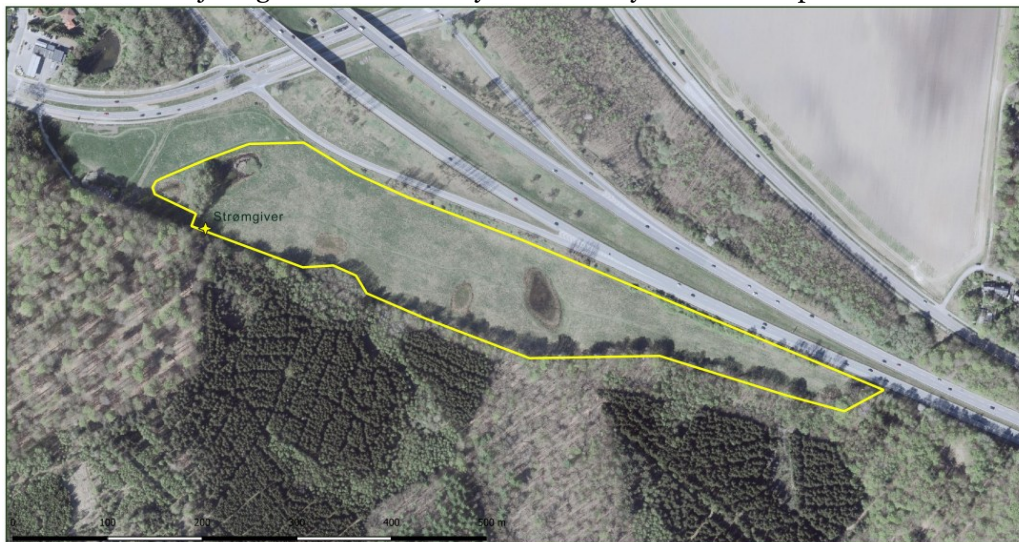

Naturstyrelsen  
Græsningsareal ved Kollekolle

Udarbejdet af: Camille Høgh Heilberg  
Dato: d. 09/04/2026  
Projektion: EPSG:25832  
UTM zone: ETRS89 / UTM zone 32N

Signaturforklaring

Forpagtning

Anlæg - Punkt

Strømgiver

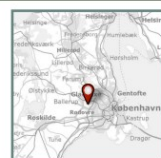

## Formålet med naturforvaltningen på arealet

Det overordnede formål for naturforvaltningen er at skabe et dynamisk og mere varieret lysåbent område, hvor tilknyttede arter kan øge deres udbredelse og spredning på arealet. Derudover medvirker græsningen til at holde vedopvækst nede, således at arealet holdes lysåbent.

Det langsigtede mål er at sikre og udvikle de naturpotentialer, der findes på arealet. Hensigten med græsningen er at skabe variation inden for de karakteristiske plante-, insekt- og paddearter, der er tilknyttet naturtyperne på arealet. Der skal sikres en varieret græsningsstruktur med både høj og lav vegetation og bedre mulighed for tuedannelse, som skaber gode betingelser for urtevegetation, så insekter, svampe og padder kan indfinde sig.

## Tilstand

Arealet omfatter § 3-beskyttet mose og sø. Størstedelen af arealet er dog græsslette.

Arealet har en HNV på 2-6, hvoraf størstedelen ligger på 3-4 – hvilket indikerer, at tilstanden af naturen på Græsningsarealet ved Kollekolle er ringe til moderat.

Ifølge naturbesigtigelser fra 2011 er den estimerede naturtilstand vurderet til III (moderat). I 2023 er den estimerede naturtilstand vurderet til II (ringe).

Moseområdet i den vestlige del af arealet er ifm. en naturbesigtigelse af Niras i 2023 vurderet til at have en ok tilstand – på trods af mange hestepærer. Dog næringsrig.

## Særlige forhold

Der er offentlig adgang i indhegningen.

## Fokusarter og/eller struktur

### Vi ønsker en varieret vegetationsstruktur



Foto: Naturstyrelsen, 29, april 2026.

Hensigten med græsningen er at skabe en varieret vegetationsstruktur på arealet, således at der findes både høj og lav vegetation, mulighed for tuedannelse samt spredte buske og træer knyttet til moseområderne. Vegetationsstrukturen på ovenstående billede fra april 2026 er god.

Forårsdamrokke, som er en rødlistet art, lever i et periodevis udtørret vandhul på arealet. Græsning er med til at sikre artens levested ved at holde arealet lysåbent og eventuelt tråd er også gavnligt for arten.

## Beskyttelse, arealudpegning og registreringer

| Lokalitet                | Naturværdi                               | International beskyttelse              | National beskyttelse (NBL §3, fortidsminder mm.) | Fredning og/eller reservat |
|--------------------------|--|--|--|----------------------------|
| Græsningsareal ved Kolle | <b>Lokal bioscore:</b><br>5-9 (ud af 20) | <b>Natura 2000:</b><br>Nej             | § 3-beskyttet sø og mose.                        | Nej                        |
|                          | <b>HNV:</b><br>2-6                       | <b>Bilag IV-arter:</b><br>Ingen kendte | Ingen fredede fortidsminder.                     |                            |

## Driftshistorie

Området er blevet græsset af heste i sommerperioden de sidste 10 år.

## Forvaltningstiltag (indtastes i forpagtningsdatabase)

| Lokalitet                                  | Græsnings-tryk<br>SK/ha | Dyreracer  | Tilskudsfordring<br>ja/nej - lokalitet             | Tidspunkt for indsats<br>ved udbinding<br>brug: sommer, vinter, helårsgræsning | Andre indsatser<br>brand, rydning, slæt, vandstandsforhold |
|--|-------------------------|--|--|--|--|
| Græsningsareal ved Kollokole<br><br>6,4 ha | Ca. 1 SK/ha             | Heste eller kreatur, fx Galloway, Angus, Skotsk højlandskvæg og Dexter | Nej (kun ved force majeure på aftalte lokaliteter) | Sommergræsning   | Nej  |

## Planteliste - indikator for naturtilstand

Disse arter, som indikerer god naturtilstand på lysåbne naturtyper, er fundet på arealet (arter med score mellem 4 og 7). Derudover findes følgende invasive og/eller problemarter (score -1).

| Stjernearter        | Score |
|---------------------|-------|
| Vellugtende gulaks  | 4     |
| Mark-frytle         | 4     |
| Almindelig brunelle | 4     |
| Muse-vikke          | 4     |
| Rosen-dueurt        | 4     |
| Kær-snerre          | 4     |
| Vandrøllike         | 4     |
| Sump-forglemmigej   | 4     |
| Eng-forglemmigej    | 4     |
| Vandpeberrod        | 4     |
| Vand-skræppe        | 4     |
| Gul iris            | 4     |

| Invasive arter | Score |
|----------------|-------|
| Ingen          |       |
|                |       |
|                |       |
|                |       |
|                |       |
|                |       |
|                |       |
|                |       |
|                |       |
|                |       |
|                |       |

## Evaluering (ved næste revision af forpagtningsaftale- max 5 år)

*Besigtigelse min én gang om året med fotos  
Min én årlig notering af græsningstryk*

| <b>Emne</b>  | <b>Opnåelse</b>  | <b>Beskrivelse</b>    |
|--|--|-----------------------|
| Er beskrevne indsatser gennemført?   | <i>Ja/nej/delvis</i>   |                       |
| Er beskrevne målsætninger opnået?  | <i>Ja/nej/delvis</i>   |                       |
| Er der nye trusler eller problematikker identificeret?                       | <i>Ja/nej</i>  | <i>Beskriv</i>        |
| HNV eller bioscore stabil eller forbedret?                                   | <i>Ja/nej</i>  |                       |
| Hvis Natura 2000, er naturtilstanden jfr. NOVANA afrapporteringen forbedret? | <i>Hvis relevant</i>   |                       |
| Skal arealets målsætning eller virkemidler revideres?                        | <i>Ja/nej</i>  |                       |
| Er nye sjældne eller beskyttede arter registreret på arealet?                | <i>Ja/nej</i>  | <i>Hvis ja hvilke</i> |
| I hvilket omfang er indikatorer for god naturtilstand tilstede?              | <i>Eksempelvis bar jord, tuer, mos, krat, naturlig hydrologi mv.</i> |                       |
| Er forvaltningstiltag beskrevet i naturmål revideret efter udbudsrunderen?   | <i>Ja/nej</i>  |                       |
| Andet  |  |                       |

# Bilag

## Kort

### § 3-beskyttet natur:



Kortet viser beskyttede naturtyper for arealet ved Kollekolle. Kilde: DAI, SagsGIS. 28-04-2026.

### HNV:

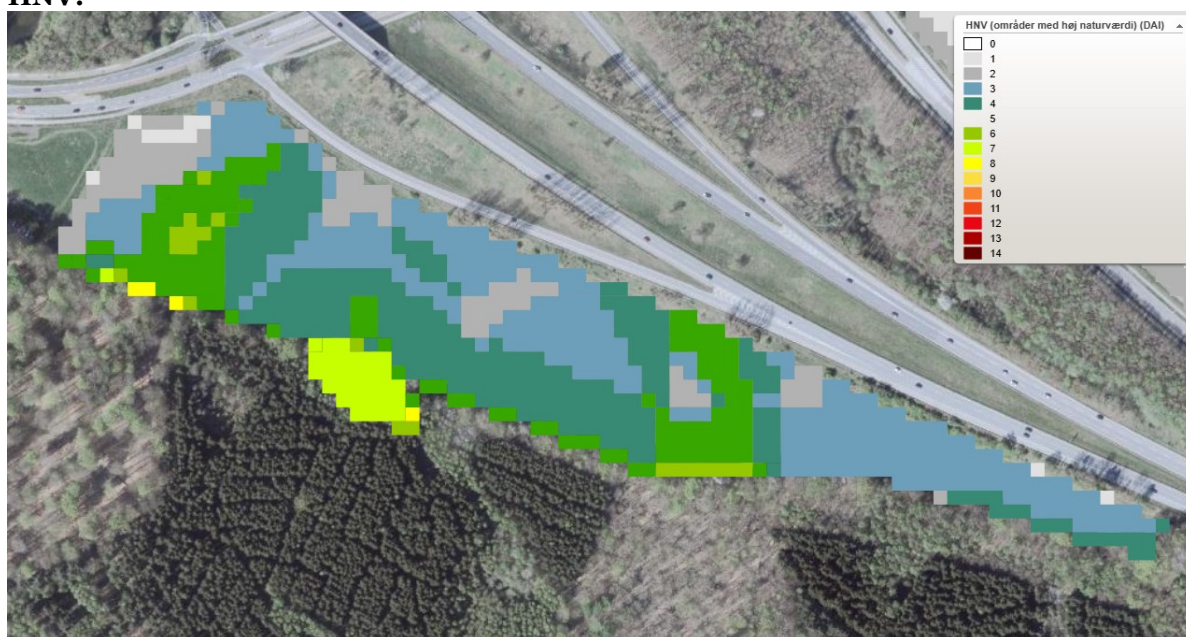

Kortet viser HNV for Græsningsarealet ved Kollekolle. Kilde: DAI, SagsGIS. 09-04-2026.

## Løbende notater om arealer og dyrehold

*Beskrivelse af krav til forpagter/dyreholder om for eksempel årligt at rapportere aktivitet på arealet.*

*Dynamisk log af aktiviteter. Her kan dyreholder/forpagters ønsker og udfordringer beskrives.*

*Ved revision fokus på ændringer i forvaltningen.*

*Benyt evt. indberetningsskema af dyreudbinding og græsningstryk*