

Værd at opleve

- 1 Hanstholmen.** Hanstholm-knuden udgør Danmarks nordvestligste forbjerg, hvor Vesterhavet og Skagerrak mødes. Gennem årtusinder er holmen opstået som en mosaik af geologiske dannelser fra forskellige tidsaldrer. I stenalderen var hele Thy et ørige omgivet af hav. Efterfølgende landhævning de sidste 5.000 år har gjort Hanstholmen landfast med det øvrige Thy. I dag fremstår holmen som en højderyg mellem Hanstholm og Vigsø.
- 2 Vigsø** var en af den dansk-norske skudehandels centre med kort sejlafstand og beskyttet beliggenhed i bugten. Herfra blev sendt store mængder korn og andre fødevarer til Norge i bytte for blandt andet træ og jern. Især under Napoleonskrigene (1807-1812) havde stedet stor betydning. Skudehandlen ophørte i 1890.
- 3 Vigsø Plantage** ligger øst for Vigsø med gode muligheder for vandreture. Plantagen rækker ud mod nordvendte skrænter, hvorfra der er en imponerende udsigt over klithederne, strandene og Vigsø Bugt.
- 4 Museumscenter Hanstholm.** Batteri Hanstholm er Nordeuropas største forsvarsanlæg fra 2. Verdenskrig. Læs mere på www.museumscenterhanstholm.dk.
- 5 Hanstholm by og havn.** For 100 år siden var Hanstholm et lille fiskerleje med nogle få huse på toppen af holmen. I 1917 blev det besluttet at bygge en havn på stedet. Der var store planer for fremtiden, men havneprojektet gik helt i stå under 2. Verdenskrig. Først i 1967 blev havnen indviet. I dag er Hanstholm en moderne industri- og handelsby med Danmarks største konsumfiskerhavn.
- 6 Hanstholm Byplantage** er etableret i 1950'erne for at skabe læ for byen og tilsøre de tyske fæstningsanlæg. Der er et barsk klima, og de vestvendte skovbryn er stærkt præget af Holmens forblæste beliggenhed på Jyllands skulder.
- 7 Hanstholm Fyr** blev anlagt i 1843 og elektrificeret i 1889. Det var det første linsefyr i Danmark og i en periode verdens kraftigste. Det er også Danmarks højest beliggende fyr, der med sine 65 meter over havet kan ses langt ud i Nordsøen. Det er offentlig adgang til fyrtårnet og jævnlige kunststillinger i fyrbygningerne. Læs mere på www.hanstholmfyrdk.

Velkommen til Hanstholmen og Vigsø

Det er en af de mest imponerende udsigter over Vesterhavet og Skagerrak, som møder én på toppen af Hanstholmens høje kystskrænter. Hanstholm-knuden rækker ud i havet som Danmarks nordvestligste hjørne, og man kan her få et stærkt indtryk af de kræfter, som havet og blæsten påvirker kystlandskabet med. Fra skrænten ved fyret er der fantastiske udsigter over Hanstholm Vildtreservat.



Der er afmærkede vandreruter i området. På grund af det meget kuperet terræn er de fleste afmærkede ruter ikke handicapegnede. Fra Hanstholm Fyr går en handicapvenlig sti mod vest igennem skoven. Som rundtur er stien i alt 600 meter lang.



Der er en afmærket cykelrute rundt om Hanstholm Vildtreservat. Ligeledes går den nationale cykelrute nr. 1 Vestkysttruten igennem Hanstholm, og den nationale cykelrute nr. 2 starter i Hanstholm.



Hunde må medtages i snor på de offentlige arealer. På strandbredden må hunden være løs men under kontrol i perioden 1. oktober til 31. marts.



I Hanstholm Byplantage er der i samarbejde med Hanstholm Rådet anlagt et aktivitetsområde med 6 små shelters, bålhytte, naturlegeplads, crossfitbane og handicaptoulet. Desuden er der øst for Vigsø, nær stranden, et primitivt overnatningssted med shelter. Her er vandrere og cyklister velkomne til at overnatte, også i telt, en nat eller to.

Læs mere i den digitale naturguide til Hanstholmen og Vigsø på www.nst.dk/hanstholmen
Se aktuelle arrangementer på www.udinaturen.dk



Miljø- og Fødevarerministeriet
Naturstyrelsen

www.naturstyrelsen.dk
Tlf. 72 54 30 00

Hanstholmen
og Vigsø



Miljø- og Fødevarerministeriet
Naturstyrelsen

Hanstholmen og Vigsø

118-2020. Grafisk tilrettelæggning og kort: Parabole. Forsidefoto: Jesper Voldgaard. Tryk: Rosendahl's als. Denne tryksag bærer det nordiske miljømærke Svanen. Licensnr.: 5041 0457



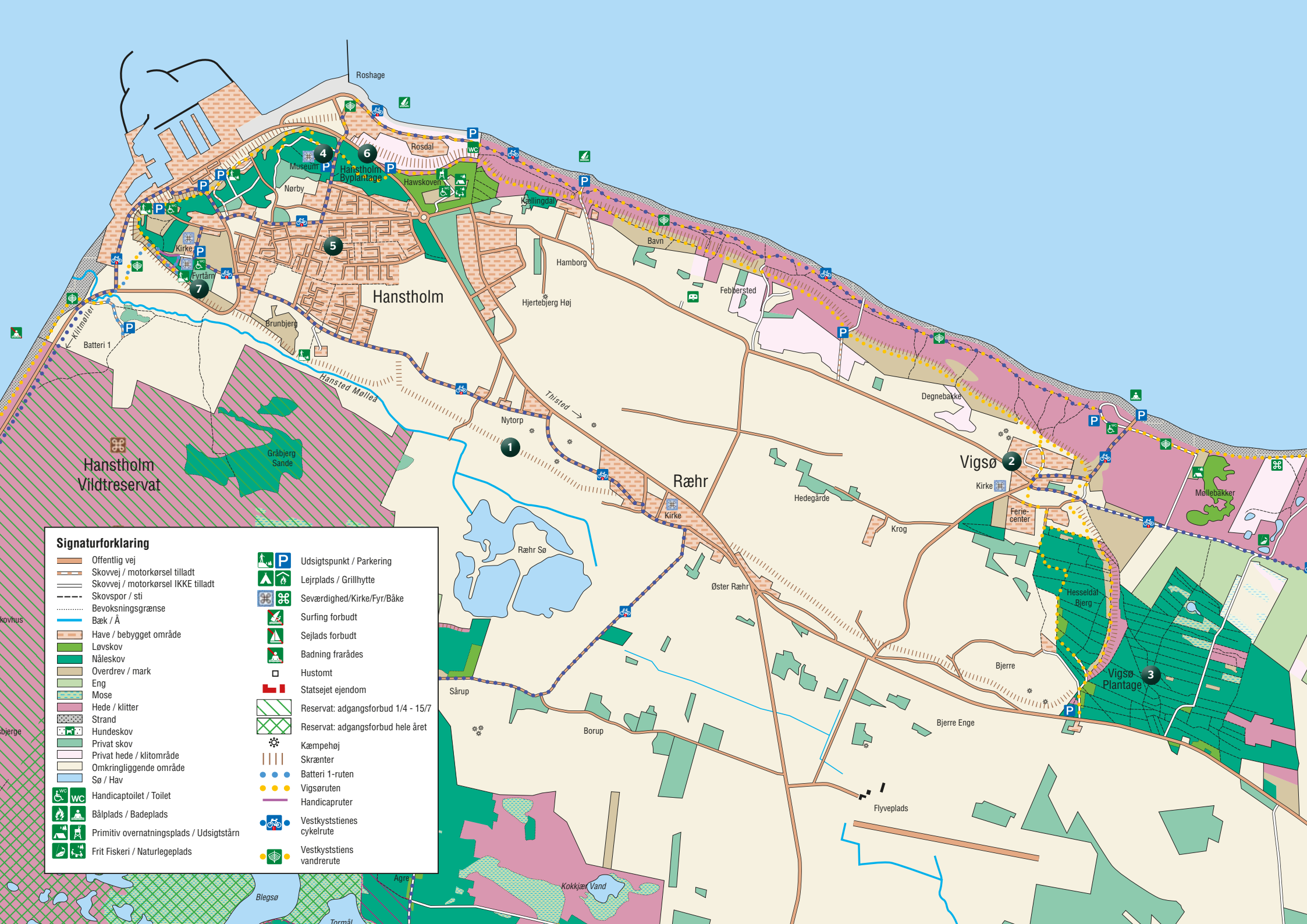

Signaturforklaring

- | | | | |
|--|--|--|------------------------------------|
| | Offentlig vej | | Udsigtspunkt / Parkering |
| | Skovvej / motorkørsel tilladt | | Lejrplads / Grillhytte |
| | Skovvej / motorkørsel IKKE tilladt | | Seværdighed/Kirke/Fyr/Båke |
| | Skovspor / sti | | Surfing forbudt |
| | Bevoksningegrænse | | Sejlad forbudt |
| | Bæk / Å | | Badning frarådes |
| | Have / bebygget område | | Hustomt |
| | Løvskov | | Statsejet ejendom |
| | Nåleskov | | Reservat: adgangsforbud 1/4 - 15/7 |
| | Overdrev / mark | | Reservat: adgangsforbud hele året |
| | Eng | | Kæmpehøj |
| | Mose | | Skrænter |
| | Hede / klitter | | Batteri 1-ruten |
| | Strand | | Vigsoruten |
| | Hundeskov | | Handicapruter |
| | Privat skov | | Vestkyststiens cykelrute |
| | Privat hede / klitområde | | Vestkyststiens vandrerrute |
| | Omkringliggende område | | |
| | Sø / Hav | | |
| | Handicaptoliet / Toilet | | |
| | Bålplads / Badeplads | | |
| | Primitiv overnatningsplads / Udsigtstårn | | |
| | Frit Fiskeri / Naturlegeplads | | |