

## Værd at opleve

- 1 Velling Kalv** er et udsigtspunkt, der giver dig Velling Skovs flotteste udsigt. Fra det 119 meter høje udsigtspunkt, har du 180 graders panorama over Salten Ådal.
- 2 Urskoven** ved Velling Gavl består af 250-300 år gamle bøgetræer. De vokser på en skrånning i 130 meters højde, og her er mange væltede, knækkede og mosbegrøede træer. I Danmark kommer du ikke meget tættere på en urskov.
- 3 Smukt skovbryn** langs Vellingkollervej forbinder de mange gamle bøgetræsbevoksninger, som har stået på skråningerne fra 130 til næsten 300 år. Langs skovbrynet ses det gamle dige ud til markerne og store krogede bøgetræer.
- 4 Vrads Station** er endestation for den 5 km lange veteranbane, hvor der i sommerhalvåret kører tog mellem Bryrup og Vrads. Jernbanen mellem Horsens og Silkeborg blev kaldt for **Danmarks smukkeste jernbane**. Den blev nedlagt i 1968. Bevaret er den gamle Vrads Station, der nu fungerer som en hyggelig restaurant og med historiske fotos fra jernbanens storhedstid.
- 5 Snabe Igelsø** er den smukkeste plet i Snabegård Skov. Her er både nåleskov og løvskov. Birketræer har indtaget det flade område langs skovvejen, mens nåltræer står på bakkerne på søens vestside, hvor der er vandresti gennem den over 100 år gamle nåleskov.
- 6 Hundsø** er en skovsø, som hverken har tilløb eller afløb. Den er naturligt brunvand, men normalt så ren, at du sagtens kan bade. En vandresti fører rundt om søen, hvor der er en primitiv overnatningsplads og bålplads.
- 7 Røverstuen** står der indgraveret på en sten langs skovvejen. Her ligger et mystisk, stort åbent hul, der skulle være resterne af landevejsrøveres hule i skoven, som siden 1600-tallet er kollapsede.

## Velkommen til Vellingskovene

Velling Skov har en af Danmarks største bevoksninger af ældgammel bøg. De 250-300 år gamle bøgetræer synger på sidste vers og er en enestående chance for at opleve gammel skov i Danmark. Naboskoven, Snabegård Skov, byder især på nåleskov fra 1800-tallet.

**Areal:** 512 hektar.

**Naturen:** Velling Skov er overvejende bøgeskov, mens Snabegård Skov er overvejende nåleskov. Her er også en del åbne områder med skovsøer, moser og kær.

**Dyreliv:** Kronhjort, rådyr, dådyr, grævling, ræv, egern m.fl. samt talrige fuglearter.



Fra Bryrup kan man i sæsonen fra påske til 30. september benytte Veteranbanen til Vrads Station i Snabegård Skov - se veteranbanen.dk.



Du må cykle på veje og stier, som er egnede til en almindelig cykel. Den 60 km lange Naturstien Horsens-Silkeborg går gennem Snabegård Skov.



De fleste større skovveje i Velling Skov og Snabegård Skov kan klares af kørestole under normale vejrforhold. En del af skovvejene har dog stejle stigninger.



Din hund er velkommen og skal føres i snor. Nærmeste hundeskov er ved Hampen Sø.



Der er mange muligheder for at opleve en nat i naturen i Vellingskovene - bl.a. er der fri teltning i den vestlige del af skoven. Se [udinaturen.dk](http://udinaturen.dk) for alle overnatningsfaciliteter.



Der er mange muligheder for at opleve en nat i naturen i Vellingskovene - bl.a. er der fri teltning i den vestlige del af skoven. Se [udinaturen.dk](http://udinaturen.dk) for alle overnatningsfaciliteter.

Se hele den digitale naturguide på [nst.dk/velling](http://nst.dk/velling) og find inspiration på [udinaturen.dk](http://udinaturen.dk).



Miljøministeriet  
Naturstyrelsen

[www.naturstyrelsen.dk](http://www.naturstyrelsen.dk)  
Tlf. 72 54 30 00

• Vellingskovene



Miljøministeriet  
Naturstyrelsen

## Vellingskovene



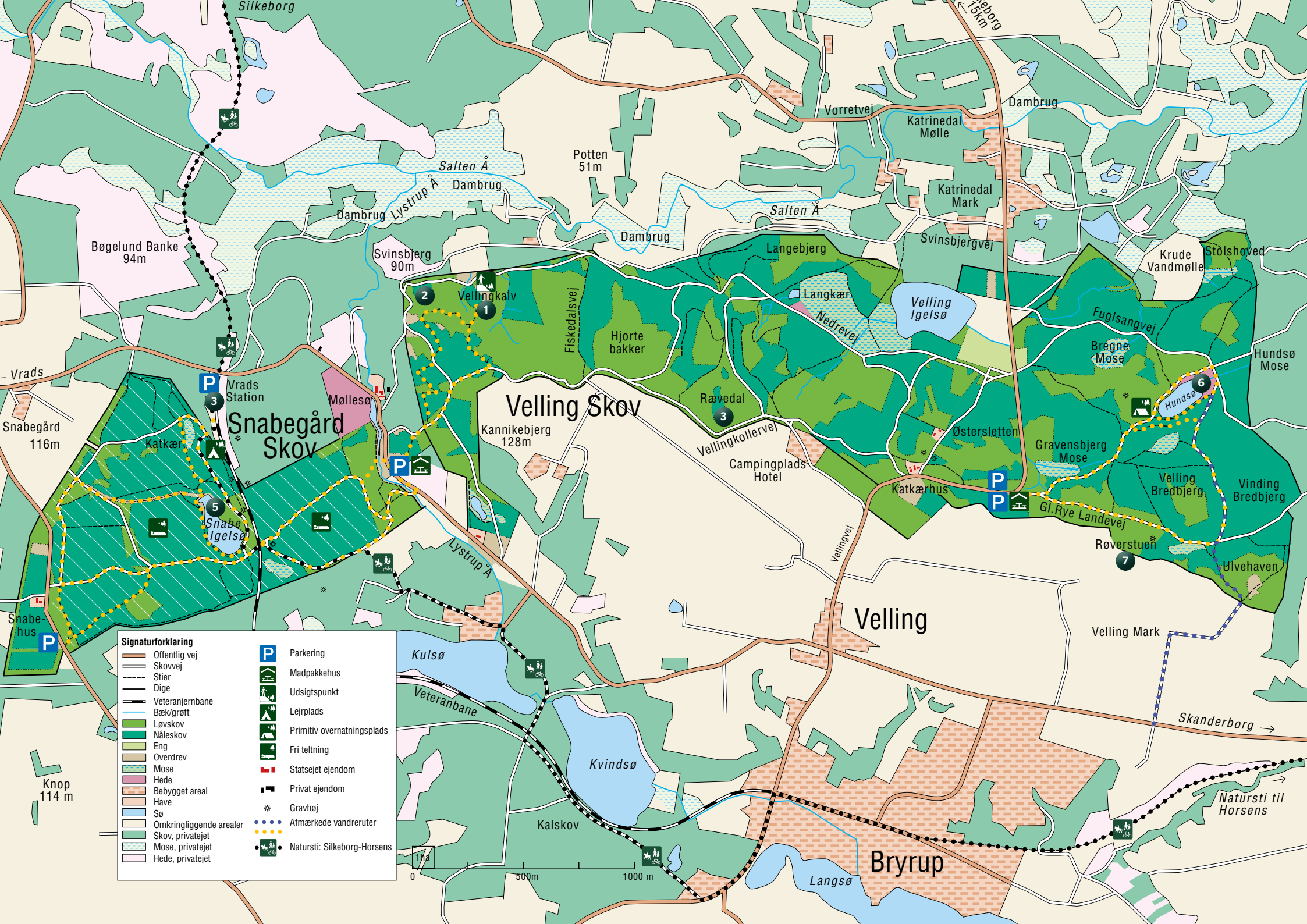

Signaturforklaring	
	Offentlig vej
	Skovvej
	Stier
	Dige
	Veteranjernbane
	Bæk/grøft
	Løvskov
	Naleskov
	Eng
	Overdrev
	Mose
	Hede
	Bebygget areal
	Have
	Sø
	Omkringliggende arealer
	Skov, privatejet
	Mose, privatejet
	Hede, privatejet
	Parkering
	Madpakkehus
	Udsigtspunkt
	Lejrplads
	Primitiv overnatningsplads
	Fri teltning
	Statsejet ejendom
	Privat ejendom
	Gravhøj
	Afmærkede vandruter
	Natursti: Silkeborg-Horsens

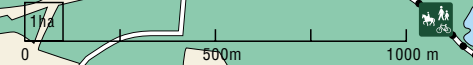

Natursti til Horsens