



Naturmål for Tinghusbakkegårdssletten

Dato for udarbejdelse: 14. april 2026

Ref. CHHEI

Lokalitet

Arealet Tinghusbakkegårdssletten er et overdrev- og engareal på 4,14 ha, som er geografisk beliggende i Vestskoven, ved Harrestrup. Forpagtningen omfatter markblok nr. 711178-09 og 711177-49, men fratrukket det sydlige kratareal og medregnet det nordøstlige engareal.



Naturstyrelsen

Høslæt Tinghusbakkegårdssletten

Udarbejdet af: Camille Høgh Heilberg
Dato: d. 14/04/2026
Projektion: EPSG:25832
UTM zone: ETRS89 / UTM zone 32N

Signaturforklaring

 Forpagtning

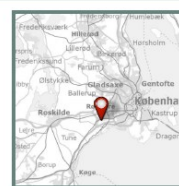

Formålet med naturforvaltningen på arealet

Formålet med forvaltningen er at holde arealet lysåbent, hvorfor vedopvækst holdes nede. Dertil er formålet at udpine jorden for næringsstoffer.

Tilstand

Den østlige del af arealet har en naturlig lavning med fugtige bundarter. Der er også en sø i den østlige ende.

Ifølge naturbesigtigelse lavet af Albertslund Kommune i 2021 er den estimerede naturtilstand vurderet til IV (ringe tilstand). HNV på 3 på størstedelen af arealet vidner også om en ringe tilstand. Der findes en række positive arter på arealet, se planteliste.

Særlige forhold

Der er offentlig adgang på arealet. Der er ingen beskyttede fortidsminder på arealet.

Fokusarter og/eller struktur



Foto: Naturbasen, 2023.

Muse-vikke er en positiv art, der findes på arealet. Den er en vigtig kilde til nektar og understøtter biodiversiteten.



Foto: Naturbasen, 2017.

Sildig gyldenris er en invasiv art, der findes på arealet. Arten er observeret af Albertslund Kommune i 2016, jf. naturbesigtigelse.

Beskyttelse, arealudpegning og registreringer

Lokalitet	Naturværdi	International beskyttelse	National beskyttelse (NBL §3, fortidsminder mm.)	Fredning og/eller reservat
Tinghusbakke-gårdssletten	Lokal bioscore: 2 (ud af 20)	Natura 2000: Nej	§3-beskyttet overdrev, eng og sø.	Ingen fredning
	HNV: 2-5 (ud af 14)	Bilag IV:	Ingen fortidsminder.	

Driftshistorie

Området er tidligere blevet græsset af kvæg jf. naturbesigtigelse af Albertslund Kommune. Arealet er blevet drevet med høslæt i de sidste 10 år.

Forvaltningstiltag (indtastes i forpagtningsdatabase)

Lokalitet	Græsnings-tryk SK/ha	Dyre-racer	Tilskuds-fordring ja/nej - lokalitet	Tidspunkt for indsats ved udbinding brug: sommer, vinter, helårsgræsning	Andre indsatser brand, rydning, slæt, vandstandsforhold
Tinghusbakke-gårdssletten	-	-	-	Sommer	Slæt og evt. afpudsning

Evt. Planteliste - indikator for naturtilstand

Disse arter, som indikerer god naturtilstand på lysåbne naturtyper, er fundet på arealet (arter med score mellem 4 og 7). Derudover findes følgende invasive og/eller problemarter (score -1).

Art	Score
Enskælet sumpstrå	4
Gul snerre	4
Mark-rødtop	4
Knold-rottehale	4
Græsbladet fladstjerne	4
Muse-vikke	4
Almindelig kællingetand	4

Art	Score
Sildig gyldenris	-1

Evaluering (ved næste revision af forpagtningsaftale- max 5 år)

*Besigtigelse min én gang om året med fotos
Min én årlig notering af græsningstryk*

Emne	Opnåelse	Beskrivelse
Er beskrevne indsatser gennemført?	<i>Ja/nej/delvis</i>	
Er beskrevne målsætninger opnået?	<i>Ja/nej/delvis</i>	
Er der nye trusler eller problematikker identificeret?	<i>Ja/nej</i>	<i>Beskriv</i>
HNV eller bioscore stabil eller forbedret?	<i>Ja/nej</i>	
Hvis Natura 2000, er naturtilstanden jfr. NOVANA afrapporteringen forbedret?	<i>Hvis relevant</i>	
Skal arealets målsætning eller virkemidler revideres?	<i>Ja/nej</i>	
Er nye sjældne eller beskyttede arter registreret på arealet?	<i>Ja/nej</i>	<i>Hvis ja hvilke</i>
I hvilket omfang er indikatorer for god naturtilstand tilstede?	<i>Eksempelvis bar jord, tuer, mos, krat, naturlig hydrologi mv.</i>	
Er forvaltningstiltag beskrevet i naturmål revideret efter udbudsrunderen?	<i>Ja/nej</i>	
Andet		

Bilag

Kort

§ 3 registrering:



HNV:

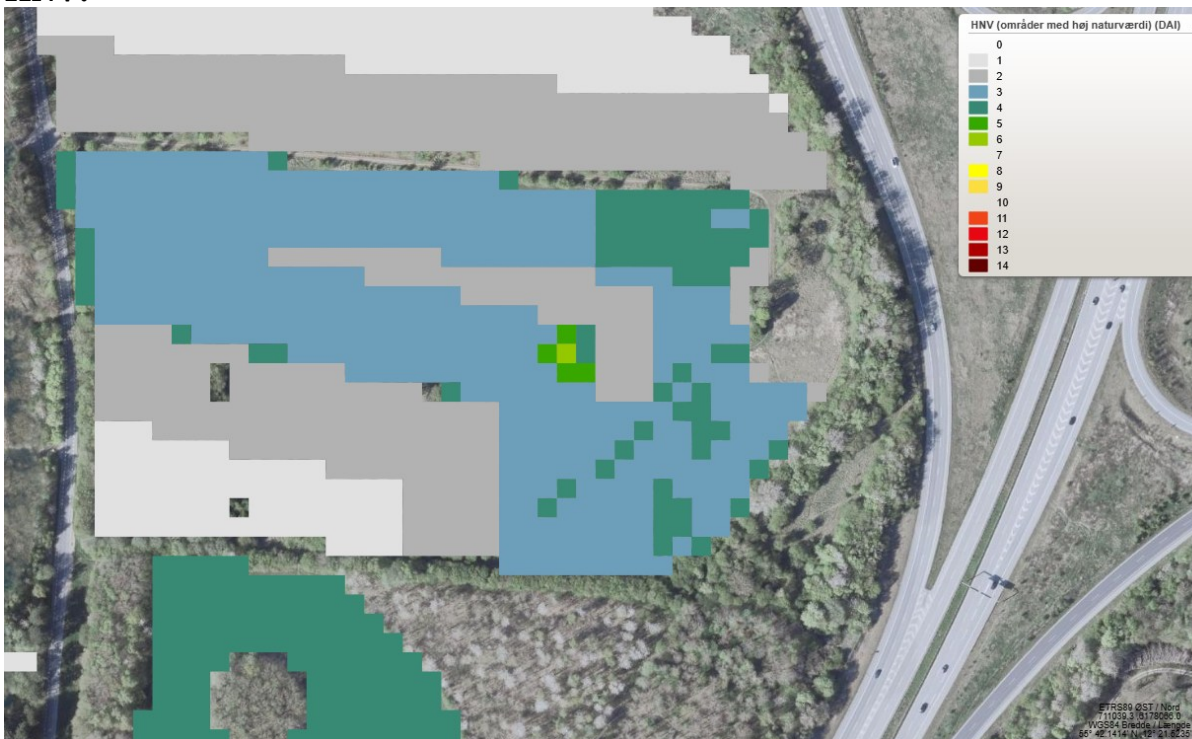

Lokal bioscore:

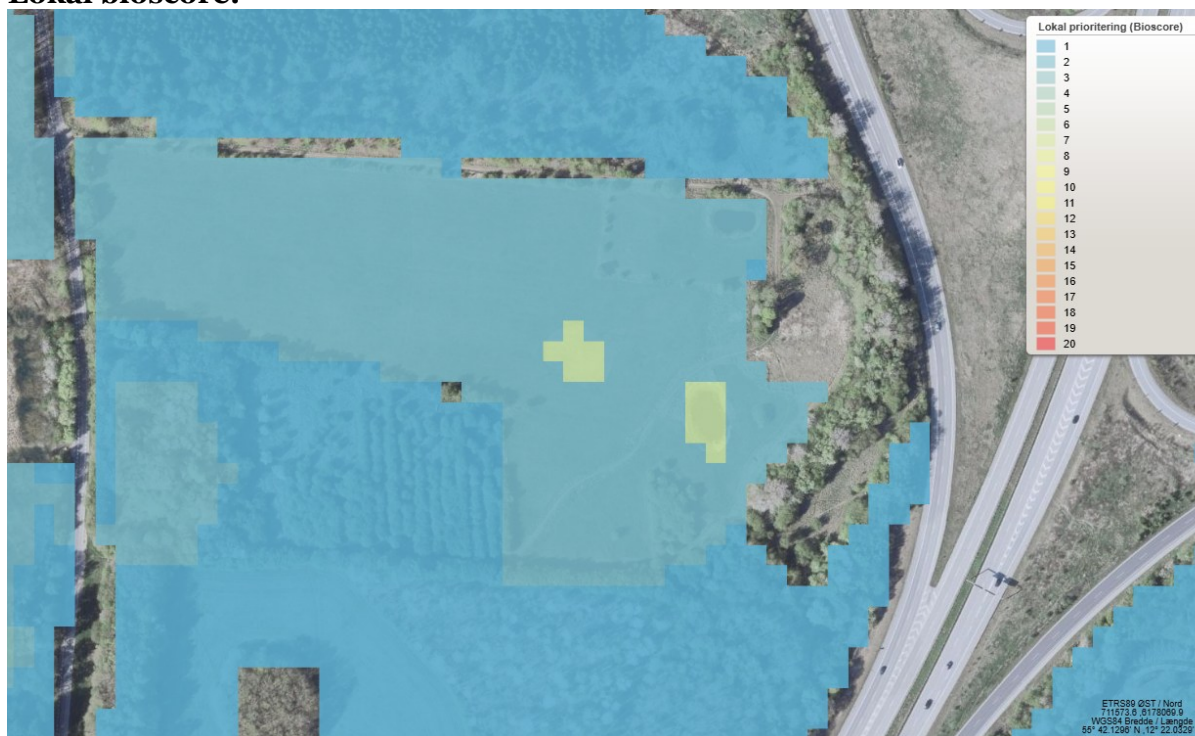

Løbende notater om arealer og dyrehold

Beskrivelse af krav til forpagter/dyreholder om for eksempel årligt at rapportere aktivitet på arealet.

Dynamisk log af aktiviteter. Her kan dyreholder/forpagters ønsker og udfordringer beskrives. Ved revision fokus på ændringer i forvaltningen.

Benyt evt. indberetningsskema af dyreudbinding og græsningstryk