

Nyhedsbrev til medlemmerne

ÅRGANG 1, NUMMER 6

LÆSØ NATURA 2000 LODSEJERFORENING F.M.B.A.

Året der gik

2014 nærmer sig sin ende og markerer dermed også afslutningen på foreningens første driftsår.

Året startede ikke ideelt, idet det oprindelige oplæg gående på dannelse af en andelsforening desværre ikke mødte accept fra SKAT, og vi derfor i februar måttet ændre vedtægter og blive en

forening med begrænset ansvar. Principielt ikke den store forskel i forhold til medlemmer og drift, men andelsforeningen bærer jo en klang, der meget godt afspejler det, vi gerne ser fremover.

Ellers har året været præget af aktivitet, som delvist beskrevet i tidligere nyhedsbreve.



Islandske heste i den østre del af Pigestenshegnet.

Landbrugsordninger og fællesskema

For kort siden modtog vi fra Naturerhvervstyrelsen endeligt tilsagnsbrev, der glædeligvis indeholdt alle de arealer, vi havde anmodet om i fællesskemaet. Desuden nærmer vi os en afklaring af hele regelsættet omkring de nye ordninger, der vil fungere fra 2015. I korte træk lempes vilkår, og tilskud forøges vedr. pasning af græsarealer. Samtidig ændres den i mange år kendte enkeltbetaling til en støttemæssig lidt lavere grundbetaling, mens vegetationsreglerne, der delvis styrer disse, ændres betydeligt. Da grundbetalingen

fordrer, at der rådes over betalingsrettigheder, er der p.t. lidt tvivl om, hvorledes disse nye regler helt præcis påvirker vor fælles økonomi. Endelig er der også ændringer omkring ø-støtte. Ændringer, der i deres oplæg desværre ikke var så ideelle for foreningen, som vi var stillet i udsigt. Både forening og Læsø Kommune forsøger at argumentere for mere hensigtsmæssig forvaltning af ordningen. Vi påregner, at de sidste tvivlsspørgsmål er ryddet af vejen i løbet af januar 2015.



Natura 2000- og LIFE-logoerne vil efterhånden findes flere steder i takt med opsætning af informationsskilte.

LIFE projektet

I skrivende stund er projektet i en stille fase, idet der stort set alene pågår drøftelser med lodsejere og myndigheder omkring næste års indsats.

2014 har primært været fokuseret på Lange-røn, Kringelrøn og Hornfiskrøn, og vi nærmer os færdiggørelse af de i projektet planlagte tiltag her. Der er således afviklet skov samt træagtig opvækst på arealerne, som er mundet ud i produktion af ca. 9.000 RM flis. Der henligger dog stadig træ til oparbejdning på Hornfiskrøn og ved Fuglsangsøen.

For 2015 påregnes rydningerne at fortsætte i Paradiset, langs Egegårdsvej og omkring Foldgårdsøen. Endelig vil projektet meget gerne i gang med rydninger ved Jegens.

Efterhånden som rydningerne skrider frem, skal hegn etableres / retableres, ligesom projektet i 2015 skal arbejde meget mere

konkret med bekæmpelse af rynket rose og vadegræs.

Pleje af – især – lyngarealerne kan fra 2015 ske meget mere effektivt på Rønnerne, nu hvor bevoksningerne stort set er væk. Endvidere er der etableret en frivillig gruppe, som selvstændigt eller sammen med kommune og Naturstyrelse kan sikre dette vigtige arbejde.

2014 så også Brugergruppen i en mere etableret og aktiv rolle. Især i forbindelse med drøftelser vedr. hegnssætning og vadegræs har der været meget dialog og afstemning af synspunkter.

Det er projektets håb, at brugergruppen fremover vil afspejle synspunkterne fra en bredere kreds af læsøbere og på alle projektets aktiviteter.



Dyrehold

Bortset fra 13 køer, der denne vinter passes af Naturstyrelsen på fastlandet, er alle lodsejerforeningens dyr nu samlet på Læsø.

Det betyder, at der til foråret 2015 rådes over 356 stykker kvæg i foreningsregi, ved siden af de privat ejede dyr på øen. Omkring sidstnævnte ser vi en stigende interesse for at afgræsse for foreningen, og vi vil i løbet af kort tid rette henvendelse til de sidste vedr. deres interesse.

Aftalen med Flemming Strøm vedr. pasning af foreningens dyr fortsætter som sidste år. Idet Flemming har udvidet sin ejendom, vil køerne skule kælle på Lyngholm, hvilket gør hverdagen betydelig nemmere, mens ungdyr ligesom sidste år vil overvinde på Møllergård.

Lodsejerforeningens får, der gennem store dele af 2014 har udfordret driften, er indtil videre i vinterkvarter ved flyvepladsen og passes af Naturstyrel-

sen. Håbet er, at denne flok fra nu kan bygges langsomt op.

Med få undtagelser har de dyreejere, der afgræsser for foreningen, modtaget afgræsningsaftaler for 2014. De få, der endnu ikke har modtaget deres aftaler, afventer endelig godkendelse / tilskudsudbetaling af de afgræssede arealer.

Indbindingen af kvæget foregår med hjælp fra rytterne på Krogbækgaard, som driver kvæget sammen i fangfoldene i hegnene. Kvæget kan herefter sorteres, tilses og om nødvendigt behandles. De får desuden sat erstatningsmærke i, hvis et øremærke er faldet af.

Køerne sorteres fra og køres til Lyngholm. Kvier og handyr går i hver sit hegn ved Møllergården, hvor de har skovarealer til ly og læ.

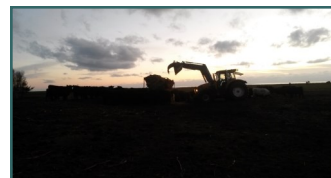
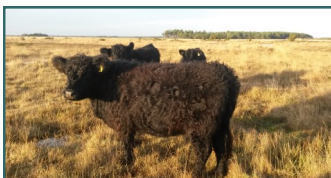

Medlemmer

Der er til stadighed positivt omkring medlemskab af foreningen og bortset fra de dyr, der har afgræsset på fastlandet denne sommer, har der været sammenhæng mellem tilmeldte arealer og dyr til græsning.

Sidst på året er der udsendt forpagtnings- og pasningsaftaler til medlemmer. Disse afspejler de individuelle drøftelser ført med hver enkelt samt opgørelse af økonomi ved indtrædelse. Foreningen mangler stadig at modtage enkelte af disse aftaler retur i underskrevet stand og skal opfordre til at dette sker snarest belejligt. Enkelte har ikke fået aftalerne tilsendt, da det er vurderet mere

hensigtsmæssigt, at de overdrages ved et personligt møde.

Det er samtidig klart, at vi stadig mangler at se en række lodsejere som medlemmer. Det drejer sig helt overvejende om ejere, der har arealer i de gamle fælleshegn. I enkeltstående tilfælde er sådanne ejere blevet "hegnet ude" i 2014, idet foreningen ikke vil acceptere at afholde plejeomkostninger uden at blive honoreret herfor.

For 2015 vil græsning i området langs Egegårdsvej og forhåbentlig også Bovet mere eller mindre blive varetaget af foreningen.

**LÆSØ NATURA 2000
LODSEJERFORENING F.M.B.A.**

v/Henning Johansen

Storhavevej 4

9940 Læsø

CVR nr. 32341853

Møde

Der har gennem nogen tid været behov for et åbent møde vedr. LIFE projektet og Lodsejerforeningen – dels for at fortælle om aktuel status og planer for den nærmeste fremtid, og i særdeleshed for klart at beskrive forskellen mellem de 2.

Der vil således være tale om, at begge står for indbydelse.

Dette møde vil finde sted torsdag d. 12. februar 2015 kl. 19.00 i Byrum forsamlingshus.

Bestyrelse:

Formand Henning Johansen

Næstformand Flemming Strøm

Sekretær Jan Kjær, Læsø Kommune

Bestyrelsesmedlemmer:

Hans-Henrik Jørgensen, Naturstyrelsen

Lasse Grønberg Jensen

Peter Singers

Morten Pihler

Suppleant Sven Thyø

Fresh Food People

Der er indgået aftale mellem Lodsejerforeningen og Fresh Food People om markedsføring, salg og distribution af oksekød fra Læsø. Fresh Food People er et nystartet firma, der blandt andet sælger kød fra naturplejeprojekter i hele Danmark. Firmaets koncept og udvalg kan ses på deres hjemmeside,

<http://www.freshfoodpeople.dk/>.

