

Hammershus restaurering og nyt besøgscenter

Restaurering af to kilometer mur

Murværket omkring Hammershus har længe trængt til restaurering. Tidligere tiders brug af cement har givet omfattende frostskafer om vinteren og accelereret murværkets forfald. Med rådgivning fra bygningsarkæologer er cementen nu møjsommeligt udskiftet med kalkbaseret mørtel, der er en langt bedre restaureringsløsning. Mørtelen er fremstillet, som man gjorde det, da Hammershus blev opført i middelalderen. Kalken er hentet på Sydbornholm og brændt i en kalkovn ved ruinen. På grund af den historiske mørtel kan restaureringsresultatet være svært at få øje på. Det er meningen, for rent æstetisk fremstår murene nu, som de så ud i middelalderen. Arbejdet gøres færdig hen over tre somre, 2018-2020.

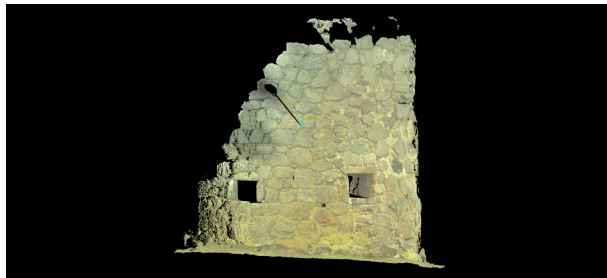

Alt restaureringsarbejde er godkendt af fredningsmyndighederne.

Dokumentation af murværk

Forud for restaureringen er alle mure 3D-scannet for at have en nøjagtig dokumentation af, hvordan de så ud, inden arbejdet gik i gang. I besøgscenterets udstilling kan du se en animeret rekonstruktion af det middelalderlige Hammershus. Animationen baserer sig på 3D-scanningen.

Fakta

Projekt: Restaurering af borgruin og nyt besøgscenter

Periode: 2012-2018

Arkitekt: Arkitema og Christoffer Harlang Architects

Bygherre: Miljø- og Fødevarerministeriet, Naturstyrelsen

Murværkets omfang: 20.000 m²

Murenes længde: 2 km

Besøgscenterets størrelse: ca. 1.023 m²

Antal besøgende: ca. 500.000 om året

Støtte: 111 mio. kr. fra A.P. Møller Fonden

A.P. MØLLER FONDEN

A.P. Møller og Hustru Chastine Mc-Kinney Møllers Fond til almene Formaal er blandt de største i Danmark. Gennem tiderne har Fonden støttet for eksempel Operaen på Holmen, skoler, kollegier, museer, teatre, hospitaler, universiteter, men f.eks. også træskibe, haveanlæg, kunstgræsbaner, naturbeskyttelse, dans og musik. Fonden har bevilget 1 mia. kr. til efteruddannelse af folkeskolens lærere. Fonden støtter projekter i hele Danmark samt Sydslesvig, i Grønland og på Færøerne.



Miljø- og Fødevarerministeriet
Naturstyrelsen
Forstballevej 2, 7183 Randbøl
www.nst.dk



Hammershus er blevet restaureret og har fået et nyt besøgscenter. Nu har Nordens største borgruin og landskabet hovedrollen i din oplevelse.

Hammershus i hovedrollen

Hammershus er blevet restaureret og har fået nyt besøgscenter. Projektet er gennemført med støtte fra A.P. Møller Fonden på 111 mio. kr. og nyformidler Nordens største borgruin, så den og det unikke landskab spiller hovedrollen i din besøgsoplevelse. Uanset fra hvilket verdenshjørne du kommer, er Hammershus nu det første, du ser.

Ny ankomst

Indtil 2017 ankom alle på højde med borgruinen. I dag fører nye ankomstforhold besøgende frem til Hammershus nedefra. Det ændrer synsoplevelsen radikalt. Fra murruiner i det fjerne ser du nu Hammershus som det, det er: en gotisk gigant, der våger over slugten. Enestående smuk og dramatisk hele året rundt.

Nyt besøgscenter

Det nyopførte besøgscenter er inspireret af den verdenskendte danske arkitekt Jørn Utzon. Han skitserede i sin tid et besøgscenter ved Hammershus, som aldrig blev bygget. Men hans valg af placering på Mølle dalens skråning modsat Hammershus var genial. Derfor ligger det nye besøgscenter her. Nærmest som en sprække i klippen, og kun fuldt synligt fra Hammershus.

Bygningen er i ét plan. Her finder du en ny udstilling om Hammershus' historie og desuden kiosk, café og toiletter. Tagets 1.000 m² store panoramadæk er udført i kerneeg fra Almindingen. Det fungerer som en forlængelse af terrænet bagved med rummelige opholdsmuligheder og optimal udsigt til Hammershus. Via en bro kan du gå over til ruinen på den anden side af slugten og på vejen fornemme suget fra Mølle dalen.

Hammershus set fra besøgscenterets tagflade.



Det nye besøgscenter ved Hammershus ses her sammen med Utzons skitse fra 1971, som anviste placeringen på Mølle dalens skrænt. Her ligger bygningen godt skjult i terrænet, så den ikke stjæler scenen fra hovedrolleindehaveren: Hammershus.