



Referat fra møde den 7/11 2007 i skovrejsningsrådet for Himmelev Skov

Mødedeltagere:

BG	Birthe Gottlieb, Roskilde Kommune
KA	Karen Attwell, Roskilde Kommune
KR	Knud Rindbøl, Danmarks Idræts-Forbund
KR	Knud Rindbøl, Friluftsrådet
PMJ	Per Møller-Jensen, Grundejerforeningerne Himmelev nord
SLN	Søren Laurentius Nielsen, Grundejerforeningerne Trekroner
OS	Ole Strange, Landbrugsorganisationerne
TG	Thomas Gyalokay, Danmarks Naturfredningsforening
TC	Tom Christensen, Roskilde Museum
KS	Kim Søderlund, Skov- og Naturstyrelsen, Københavns Statsskovdistrikt
JPB	Jens Peter Bundgaard, Skov- og Naturstyrelsen, Københavns Statsskovdistrikt

Fraværende:

FD	Flemming Damgaard Larsen, Roskilde Amt
OM	Ole Røtzler Møller, Roskilde Kommune

Ændringer i rådet:

Nye repræsentanter fra Roskilde Kommune: Birthe Gottlieb (BG) og Karen Attwell (KA)

1. Status for projektet

KS: Siden sidste møde den 11.9 2006 er der - ud over at træerne er vokset - sket følgende:

- Ingen nye erhvervelser.
- Træerne/bevoksningerne trives, og såningerne af eg er gået godt. Den såning i 2006 syd for rideskolen, som vi troede var mislykkedes, er kommet med 1 års forsinkelse (agerne har været i frøhvile og er først spiret 1 år efter såningen).
- Vi mangler kun at færdiggøre vejprojektet syd for Herregårdsvej og udbygge ridesti-nettet på matr.nr. 13 a.
- Vi har problemer med vandstanden i den store sø i grusgraven. Først faldt vandstanden, så man kunne gå over søen helt i nord, siden er vandspejlet hævet betydeligt og har oversvømmet vejene i syd. Vi vil satse på at få viden om vandfluktuationerne og få etableret vej og dæmning, så man kan gå en tur rundt om søen sidst i 2008 eller i løbet af 2009.

2. Åbning af vandløbet mellem Kildemosen og Maglemose Å

JPB orienterede om, at en ansøgning til kommunen om udgravning af søen og åbning af grøften på statens arealer nu er klar til at blive sendt. Det er målet, at projektet bliver færdigt i 2008.

I projektet indgår også en mindre hævning af vandstanden i Kildemosen. Vandstanden har i øvrigt været høj i år, og det har på virket stien nordøst om søen. Der var enighed om, at der på sigt skal være en tram-

pesti nordøst om søen, og at distriktet i givet fald må flytte hegnet. Men sagen er ikke akut, og stien skal være af trampestis kvalitet og ikke grusvej.

3. Navngivning af stier

KA og TC havde sammen med Lokalthistorisk Arkiv i Roskilde gennemgået gamle kort for at finde forslag til navne på vores nye skovveje.

Der var enighed i rådet om, at skovvejene i grusgravsområdet skulle tage udgangspunkt i ”grusgravningsnavne”, mens vejenavnene på matr. nr. 13 a skulle tage udgangspunkt i gamle stedbundne navne som Tornebjergs Agre og Kallelose Agre. Skovdistriktet fastsætter navnene på baggrund af drøftelsen.

Der var samtidig enighed om at navngive søerne i området. Den store sø midt i grusgravsområdet ligner fra oven en node og får navnet: Nodesøen. Søen ved spejderne er opstået ved at man i grusgravningens tid pumpede vandet op i et hul, og søen får derfor navnet: Pumpehullet. Det vides i øvrigt ikke om søen på sigt fortsat vil være sø (den ligger højt) – så det gør også navnet langtidsholdbart.

Skovdistriktet vil på sigt få indhugget vejnavnene i sten og sørge for presseomtale i forbindelse med opsætningen af stenene.

4. Etablering af bålhytte med sove mulighed

Der var enighed om, at en bålhytte med sove mulighed vil være et godt tilbud - udseende fremgår af bilaget. Placeringen af hytten blev aftalt til den sydlige del af den store slette tæt på Nodesøen, som vist på kortbilaget. Grusgravsområdet er udpeget til at have potentielt forurenede jord, så etablering af hytten kræver en del tilladelser. Distriktet forventer at have råd til at opføre hytten og vil satse på at den opføres i 2008 eller 2009.

5. Eventuelt

KS Distriktet vil satse på at få udgivet en ny folder om skoven og projektet i løbet af 2008 og her vil de nye vejnavne blive vist.

KS: Der er et livligt karpesfiskeri i søerne ved grusgraven. Vi har haft Fiskeriøkologisk Laboratorium til at vurdere sagen, og konklusionen er klar: Forfodringen vil ødelægge vandkvaliteten på sigt. Det overvejes pt. om Skov- og Naturstyrelsen vil igangsætte en generel oplysningskampagne, eller vi skal løse det lokalt – men karpesfiskeri med forfodring er uden tvivl et landsdækkende problem. Under drøftelsen af sagen viste det sig, at der var stemning for at søen burde have en almindelig dansk fiskebestand og ikke karper, som jo er en fremmed art, som ikke forbedrer vandkvaliteten ved sin levevis, og det forstærkes af at karpesfiskerne ofte forfodrer. Det blev aftalt, at distriktet bør arbejde for at få fjernet karperne fra søen ved at opnå enighed herom med ejeren af den nordlige del af søen samt kommunen og Fødevareministeriet.

TG ville gerne have at den ubeplantede lavning i slugten på matr 13 a blev afgræsset aht. flora og insekter. KS og JPB svarede at udformningen af den lange smalle slette gør det dyrt at hegne, og et hegn ville også være en barriere for den fri fladefærd. Skoven ligger helt tæt på Trekroner og vil få mange legende skovgæster på sigt, så pt. vil distriktet ikke hegne. Arealet vil blive plejet ved høslet.

Ridning: Der bliver redet på de nye grusveje, hvilket ikke er godt for vejene. Distriktet opsætter skilte om ridning forbudt på selve skovvejene, men der må godt rides på de åbne arealer og mellem træerne (når det er muligt), så der er allerede nu gode muligheder for rytterne. Derudover vil vi udvide ridesti-nettet, så der også kommer ridestier på matr.nr. 13 a – og det vil ske i dialog med rideskolen. Men det er vigtigt, at rytterne forstår og respekterer, at ridning på grusvejene er forbudt, fordi vejene ikke tåler ridningen.

Hundefoldene bliver brugt flittigt. Der er derfor behov for den planlagte lille P-plads ved Store Valbyvej bliver etableret.

Næste møde blev ikke aftalt, da alle erhvervede arealer nu er planlagt.





← 10,5 meter →

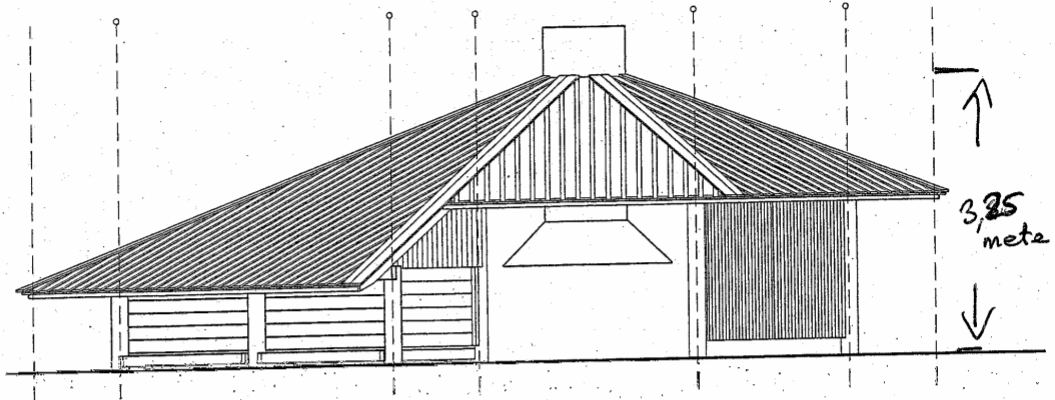

3,25
meter

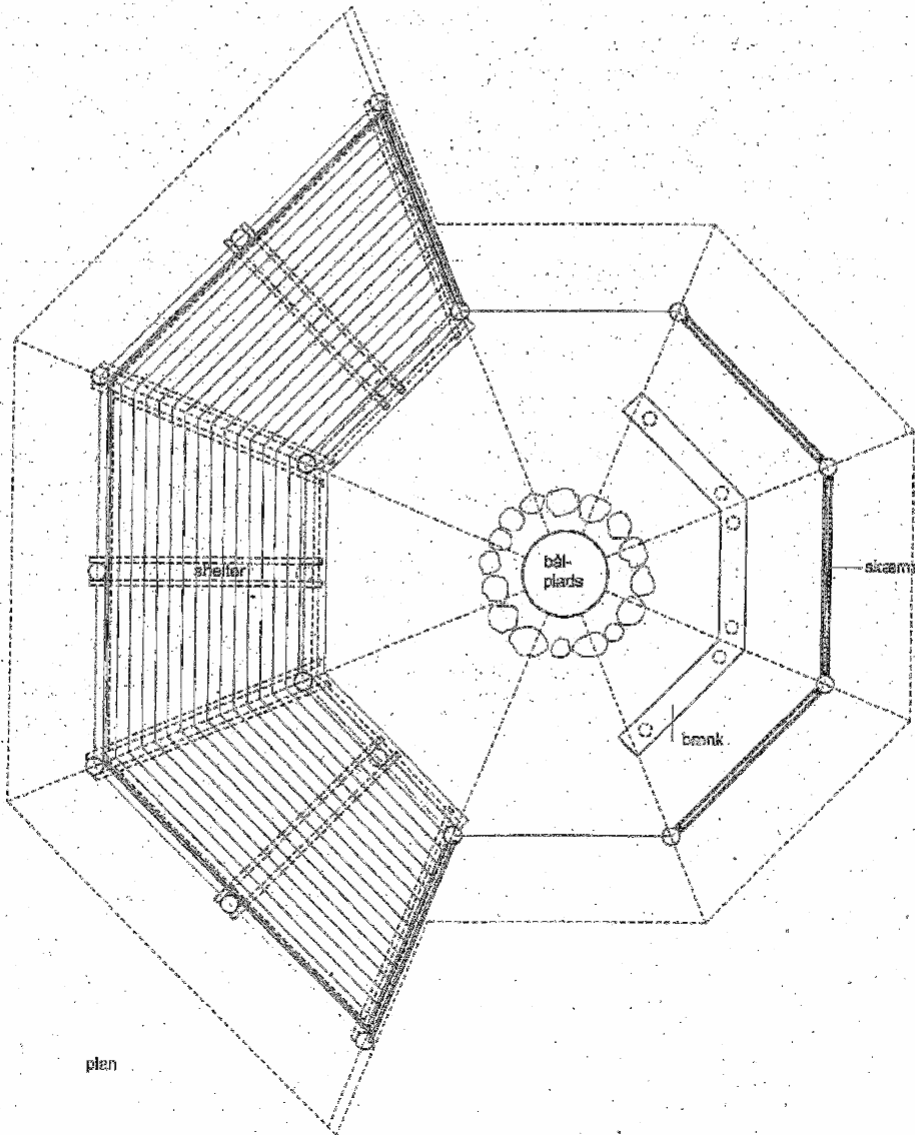

6 meter

plan