

Værd at opleve

- 1 Strandengene** på Avnø er vidtstrakte med laguner, små søer og fugle i massevis. Området er fredet, og i fuglenes yngletid fra 15. marts til 15. juli må du kun gå på stierne. Mod nordvest ligger Hylteholme, Lagunen og Svinø. På vaderne kan du opleve store flokke af gæs, ænder og vadefugle og ofte havørne i luften. I vandhullerne lever flere arter af frøer og tudser.
- 2 Sælerne** holder til i Avnø Fjord året rundt og ligger ofte på stenrevet ca. 800 meter fra kysten. Husk kikkert og kig efter sten, der vender begge ender opad, da sælerne ofte ligger med hoved og bagluffer løftet. I juni kan der ligge sælunger på kysten, mens moderen er ude og fange fisk. Hold altid en afstand på 300 meter til sælunger på land, for ikke at forstyrre mor-barnforholdet, og 100 meter til sæler i vand.
- 3 Naturcentret** med kontrolltårnet er bygninger fra flyvestationens tid. Herfra er der en formidabel udsigt ud over området. Med den store kikkert i tårnet kan du se sælerne, når de ligger på stenene i fjorden. I naturcentret er der toiletter og mulighed for at nyde din medbragte mad.
- 4 Planetstien** går fra Naturcentret og ned til kysten. Stien er anlagt efter planeterens placering i størrelsesforholdet 1:11,8 milliarder.
- 5 Bålhytten** er overdækket med borde og bænke til ca. 50 personer. Der er grillrist og grillplade, gryde og en vandhane ved siden af. Bålhytten kan bookes gratis på booking.naturstyrelsen.dk
- 6 Nokkeskoven** er en lille skov, hvor gamle træer får lov at ligge, når de falder. Fra overnatningspladsen ved kysten kan du se tværs over Avnø Fjord til Knudshoved Odde. Der findes desuden en lejrplads med 4 shelters, som kan bookes af grupper og frit benyttes af andre, hvis den ikke er booket.
- 7 Fugleskjulet** er etableret ved den gamle skydevold med udsigt over Hylteholme. Her kan du opleve nogle af Avnøs næsten 200 forskellige fuglearter.
- 8 QR-koder med quiz og aktiviteter** er opsat på Avnø. Her kan du quizze om naturen og planeterne i Solsystemet. Få pulsen op med aktiviteter på blå rute og pulsen ned ved udvalgte smukke og rolige steder på øen. Alle aktiviteter starter ved højskiltet ved indgangen til området.

Velkommen til Avnø

Avnø er et af Sjællands smukkeste steder at opleve vadefugle, gæs, ænder og rovfugle. I fjorden holder sæler til året rundt. Fra kontrolltårnet i den gamle flyvestation, der i dag er Naturcentret, er der fuldt overblik over dyrelivet i Avnøs flade landskab.

Areal: 226 ha.

Bevoksning: Avnø består mest af eng og strandeng, men også overdrev og lidt skov.

Dyreliv: Udover fugle trives mange frøer og tudser i områdets vandhuller fx grønbroget tudse samt insekter som guldsmede, sommerfugle og skovhumle. Havørn og spættet sæl er blandt de største arter, der kan opleves på Avnø.



Der er anlagt en sti, som er egnet for bevægelsehæmmede, fra Naturcentret og ned til Fjorden. Handicap-toilet forefindes i Naturcentret.



Hunde skal altid være i snor. Vær opmærksom på, at der kan være kvæg på området. Der er et fritløbsareal inden pumpehuset på vej ud på Avnø.



Det er tilladt at ride på stier og langs grusstien. Der er en pausefold ved shelterpladsen i Nokkeskoven.



Du må færdes til fods i hele området. Dog er det ikke tilladt at færdes udenfor stierne fra 15. marts til 15. juli.



Vandområdet ud for Avnø er fredet fra 1. marts til 1. august. Kortsiden viser, hvor du må ro eller sejle.

Læs mere i Naturstyrelsens digitale naturguide til Avnø på www.nst.dk/avnø.
Find inspiration på udinaturen.dk - Danmarks guide til oplevelser i naturen.



Miljøministeriet
Naturstyrelsen

www.naturstyrelsen.dk
Tlf. 72 54 30 00

• Avnø



Miljøministeriet
Naturstyrelsen

Avnø

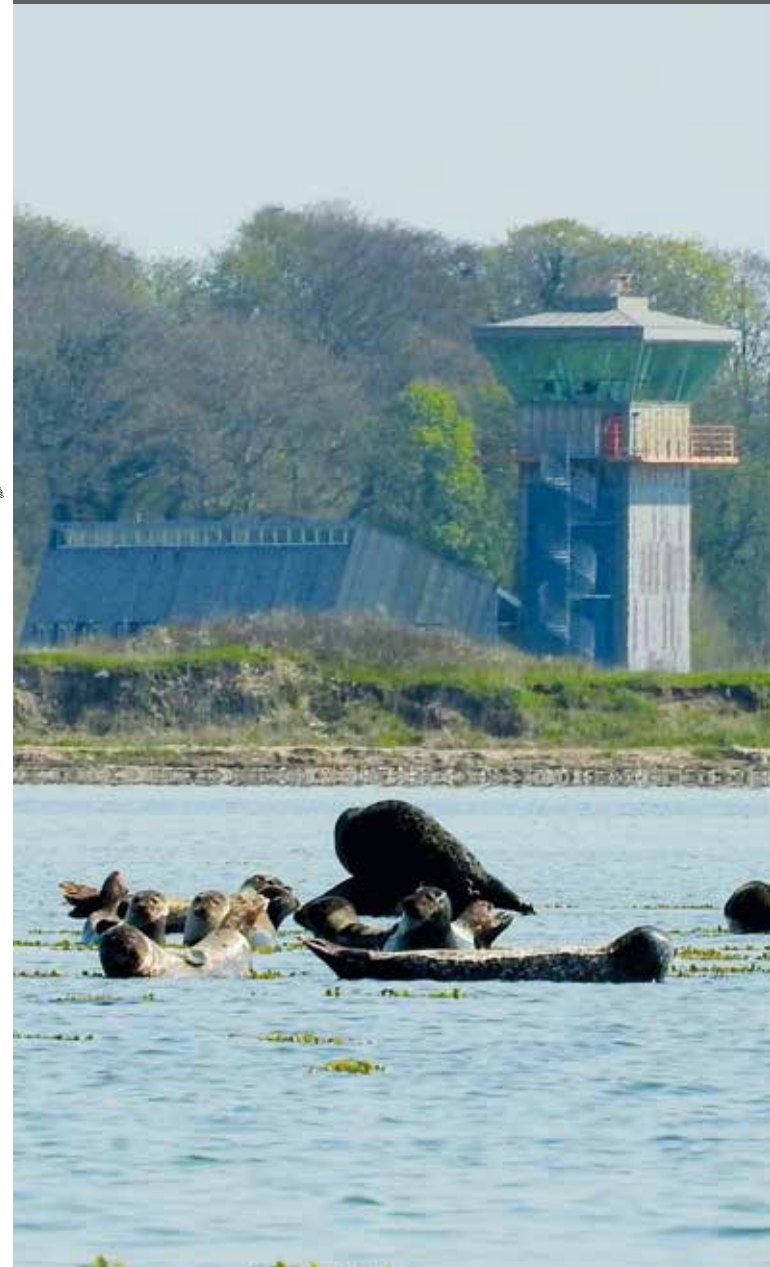

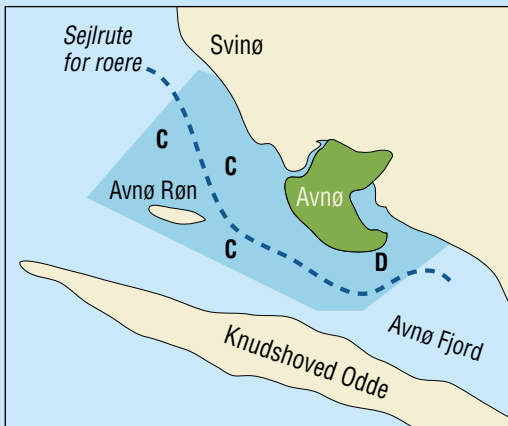

Vandområdet ud for Avnø er fredet fra 1. marts til 1. august, hvor det ikke er tilladt at færdes i området markeret med **C**. Roere må benytte den markerede sejlrute. I område **D** er sejlsads tilladt med en hastighed på maks. 6 knob.

Signaturforklaring

	Statsejede arealer		Information
	Arealer uden offentlig adgang		Parkering
	Skov		Toilet
	Søer og vandhuller		Søsætning af kano / kajak
	Mose		Fugleskjul
	Fugtig eng		Fugletårn
	Asfaltvej		Udsigtspunkt (efter sæler)
	Grusvej		Drikkevand
	Grøft		Fritløbsareal
	Dige		Borde og bænke
	Offentlig ejendom		Bålplads
	Privat ejendom		Shelter
	Gul rute		Lejrplads
	Rød rute - 2,5 km		Pausefold
	Blå rute - 3,5 km		
	Forbindelsessti		

