

Harrild Hede - hvad sker der i Hedeprojektet?

Selve Harrild Hede udgør ca. 500 ha, og er en del af et større naturområde. For at bevare hederne som lynghede er det nødvendigt med en fortsat pleje af området.

I projektet bliver mere end 300 ha brændt af. Knap 90 ha bliver høstet og på andre ca. 60 ha bliver tøvelaget skrælet af og tørven kørt væk. Grunden til at vi kører det høstede og det afskrællede væk, er at vi gerne vil fjerne næringsstofferne fra området.

Normalt er heden bl.a. kendetegnet ved at være fattig på næringsstoffer, men når der tilføres kvælstof fra omgivelserne via regnen, så forrykkes den fine balance på hederne. Græsarten Blåtop favoriseres ved øget mængde kvælstof og kan dermed få fodfæste og sprede sig over store arealer. Blåtop er derfor en af hedens værste fjender. Den har været tæt på at ændre lyngheden til en græshede.

En anden af lynghedens fjender er er Lyngens Bladbille, en lille bille der lever af at suge næring fra lyngplanter. Bladbillerne trives kun hvor der er ophobet en stor mængde lyngtørv. I lyngtørven kan billerne skjule sig for fjender og overvinde.

Vigtige naturværdier

Harrild Hede er levested for en lang række dyr og planter. Krondyr ses året rundt på Harrild Hede. De opleves oftest i morgen- og aftentimerne, hvor de søger føde på heden. Om sommeren ses ofte både hugorm og firben. Men også de mindre dyr er der rigtig mange af, specielt dagsommerfugle og guldsmede.

Der er registreret godt 40 forskellige planter på heden. Hvis man skal nævne et par stykker, så er Benbræk en af de smukke gule, og Klokkelyng en af de klare lyserøde. Men der er også mange andre flotte og specielle planter.

Life Hede er et plejeprojekt på heder i Danmark

På kortet over Harrild Hede kan du se nogle af de områder der plejes i projektet.

Du kan vælge at følge en af de mange afmærkede ruter ind over heden.

Følger du den gule vandrerute på ca. 8 km, kan du se arealer der er blevet plejet med afbrænding og andre der er høstet. Langs denne rute kan du også se de såkaldte indsander eller indlandsklitte. Klitterne består af flyvesand, som ikke stammer fra havet. De er opstået ved sandflugt, efter vore forfædre fjernede skoven for at de kunne dyrke landbrug.

Følger du den røde vandrerute på ca. 4 km går du gennem en plantage, der blev plantet så sent som lige efter 2. Verdenskrig. Fortsætter du ud på heden kan du se 6 jordlodder, hvor vi viser hvorledes forskellige plej tiltag påvirker heden.



Læs mere om Life Hede projektet på:
www.nst.dk/Hedeprojektet

eller via denne QR-kode.



Projektet er støttet af EU-LIFE, der er EU's støtteordning til miljø- og naturområdet. LIFE-Natur støtter projekter, der bl.a. bidrager til oprettelsen af det europæiske netværk Natura 2000.



Natura 2000 er et økologisk netværk af beskyttede naturområder gennem hele EU. Netværket består af områder der er udpeget som habitat- og fuglebeskyttelsesområder.



Miljøministeriet
Naturstyrelsen
www.naturstyrelsen.dk



Miljøministeriet
Naturstyrelsen

Life Hede Harrild Hede

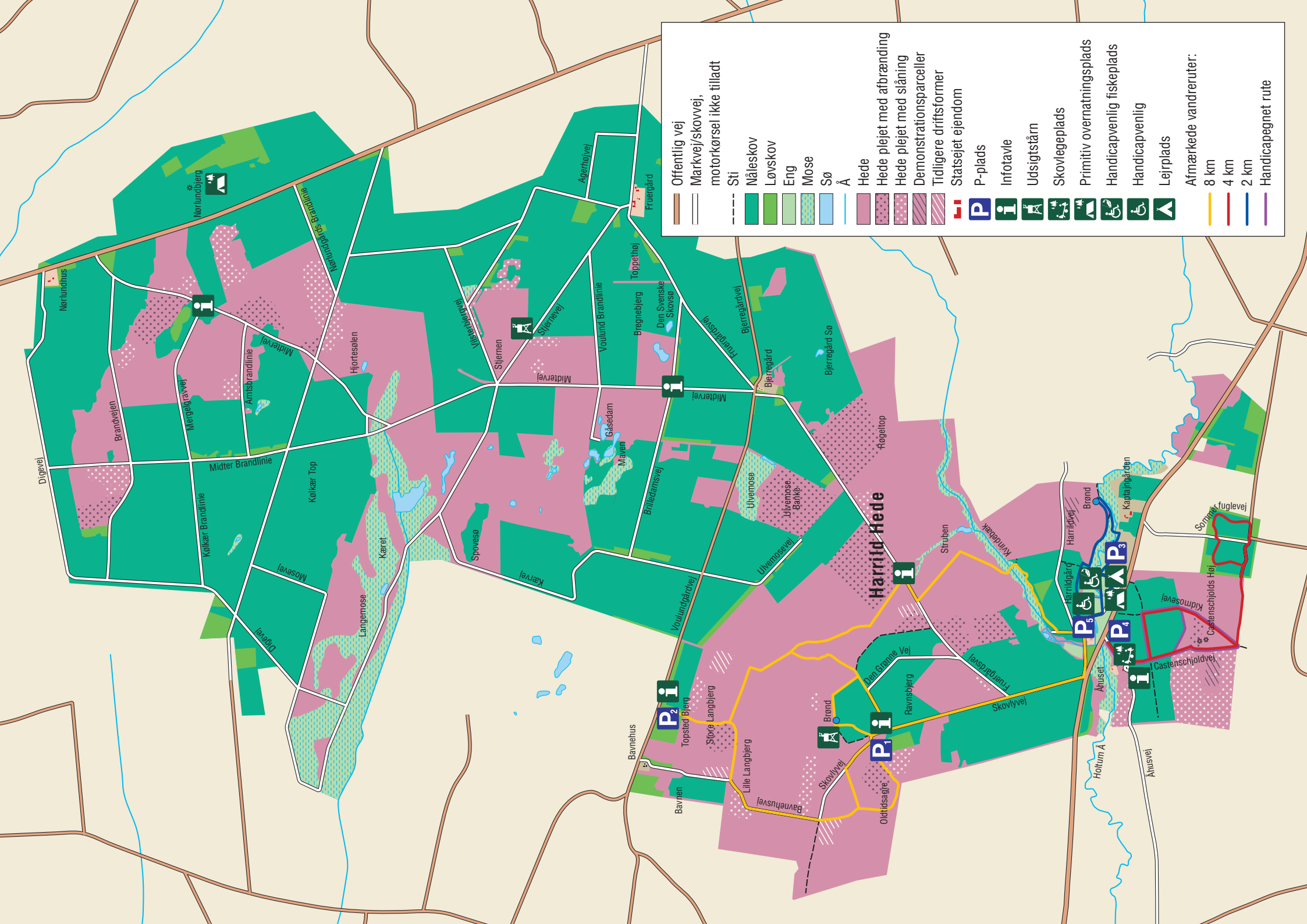

	Offentlig vej
	Markvej/skovvej, motorkørsel ikke tilladt
	Ssti
	Nåleskov
	Løvskov
	Eng
	Mose
	Sø
	Å
	Hede
	Hede plejet med afbrænding
	Hede plejet med slåning
	Demonstrationsparceller
	Tidligere driftsformer
	Statsejet ejendom
	P-plads
	Infotavle
	Udsigtstårn
	Skovlegeplads
	Primitiv overnatningsplads
	Handicapvenlig fiskeplads
	Handicapvenlig
	Lejrplads
	Afmærkede vandruter: 8 km
	4 km
	2 km
	Handicapegnet rute