

Ridning i skoven – hvor og hvordan

Vi er mange, der nyder at komme i skoven, og vi bruger skoven på forskellige måder. Skoven kan rumme os alle, hvis vi viser hensyn overfor naturen og overfor hinanden. Derfor er der regler for, hvad du som rytter må og skal:

I offentlige skove

Klosterheden er en offentlig skov, der hører under Skov- og Naturstyrelsen. Her gælder følgende regler:

Du må ride :

- På de markerede rideruter.
 - På asfalterede veje og grusveje.
 - Ridning slider meget på vejene, og de er dyre at vedligeholde. Rid i midterabat eller siderabat. Rid aldrig i galop og aldrig i hjulsporene.
 - På vildtagre/brandbælter. Rid altid her fremfor på en vej der følger vildtageren/brandbæltet.
 - På udslæbningsspor i bevoksningerne.
 - I skovbunden udenfor veje og stier. Her må du ride frit i terrænet, hvor det ikke skader bevoksningen.
- Du må **ikke** ride i nyanlagte og helt unge bevoksninger samt på gravhøje og andre fortidsminder.

Vis hensyn

- Når du møder andre skovgæster skal passage ske i skridt.
- Når du passerer boliger eller krydser andre veje og stier, skal det ske i skridt.
- Kævlere, brændestabler, grøfter, diger og lignende må ikke bruges som forhindringer, med mindre de er opstillet som spring på de markerede rideruter.
- Rid aldrig på vandreruter (markeret med farvede pletter) eller på mountainbikeruten (markeret med violette prikker), med mindre disse følger en egentlig vej eller samtidig er markeret som ride-rute.

Rideruterne i Klosterheden

- Rideruterne er anlagt så du får en spændende og smuk tur, og de er markerede med gule og retningsvisende hestesko langs ruten.
- Ved rideruterne er der flere steder anlagt rastepladser med en lille fold eller bindebom, vandingsmulighed for hesten og bord/bænk. Tag hensyn, når du benytter rastepladserne og efterlad dem i mindst samme stand, som du fandt dem. Efterlad ikke affald.
- Rideruterne har flere steder kontakt til parkeringspladser, hvor det er muligt at parkere en hestetrailer.
- Markeringen af rideruterne er ingen garanti for, at forholdene er uproblematisk for ridning. Vær derfor altid opmærksom og husk, at al færdsel sker på eget ansvar.

I private skove

Rideruterne bringer dig ikke ind på privatejede arealer. Hvis du andetsteds ønsker at ride på privatejede arealer skal du have tilladelse fra ejeren.

Med venlig hilsen

Skov- og Naturstyrelsen Tlf: 97 81 00 33
Vestjylland Fax: 97 82 02 40
Gl. Landevej 35, Fabjerg Mail: vestjylland@sns.dk
7620 Lemvig
www.skovognatur.dk/vestjylland

Skov- og Naturstyrelsen hører under Miljøministeriet og forvalter naturarealer over hele landet. Driften af arealerne tilgodeser både friluftsmål, produktionshensyn og beskyttelse af natur og kulturværdier. Besøg os på www.skovognatur.dk

Ridning i Klosterheden



Læs om:

- Rideruterne i området
- Hvad en rytter skal være opmærksom på i skovene



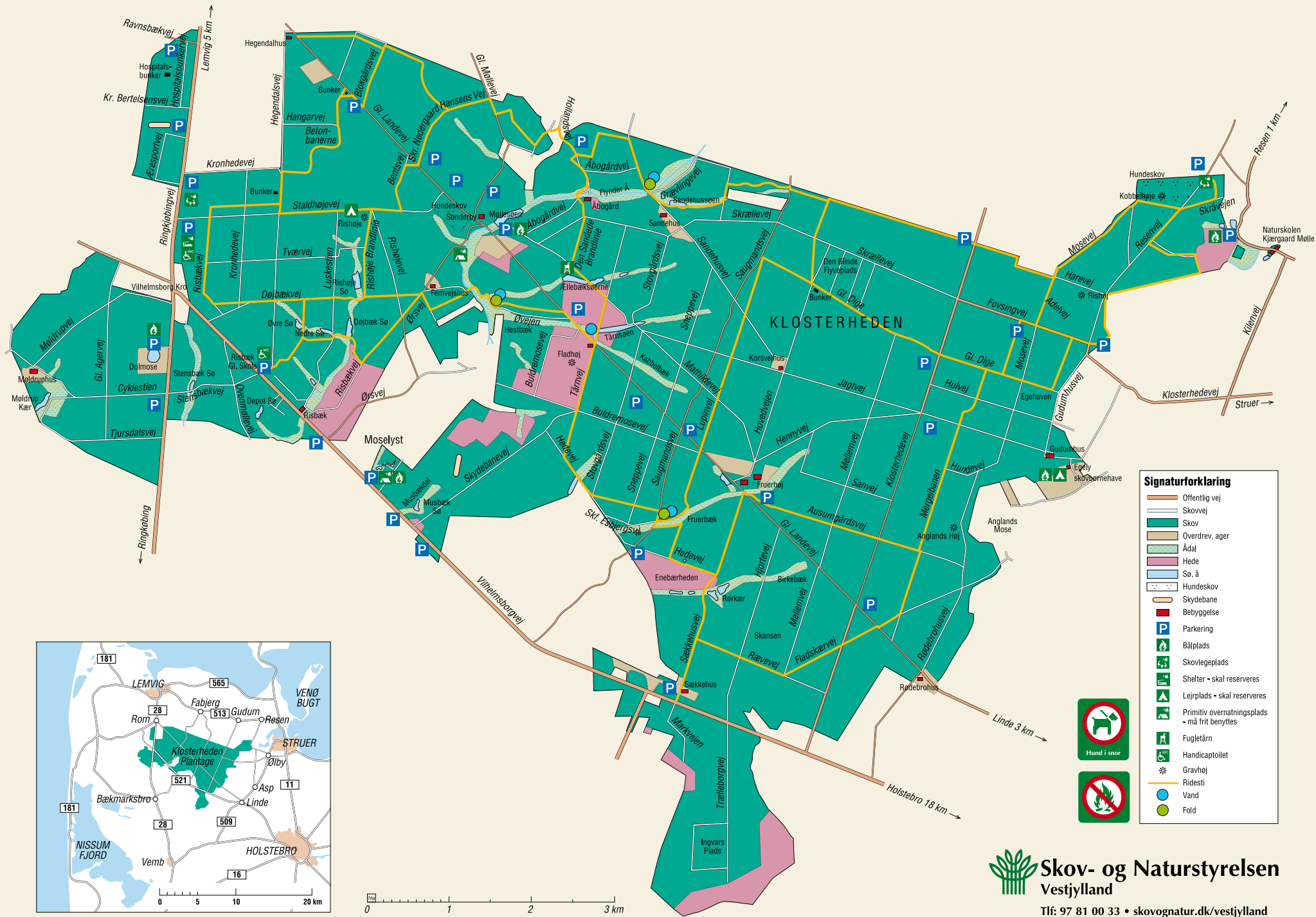

Signaturforklaring

	Offentlig vej
	Skovvej
	Skov
	Overdrev, ager
	Ådal
	Hede
	Sø, å
	Hundeskov
	Skydebane
	Bebyggelse
	Parkering
	Bålplads
	Skovlegeplads
	Shelter - skal reserveres
	Lejrplads - skal reserveres
	Primitiv overnatningsplads - må frit benyttes
	Fugletårn
	Handicaptoilet
	Gravhøj
	Vand
	Fold

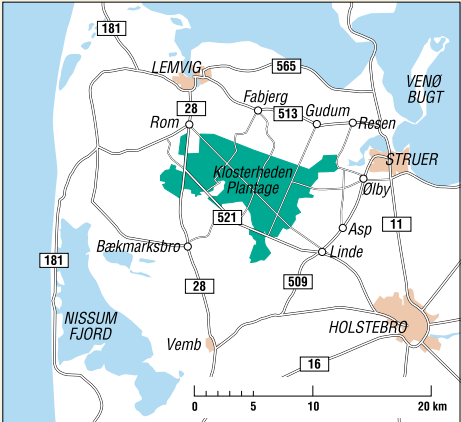

Skov- og Naturstyrelsen
Vestjylland

Tlf: 97 81 00 33 • skovognatur.dk/vestjylland