

Skov- og Naturstyrelsen

Skov- og Naturstyrelsen er en del af Miljøministeriet. Vi sætter naturen og fremtidens Danmarkskort på dagsordenen.

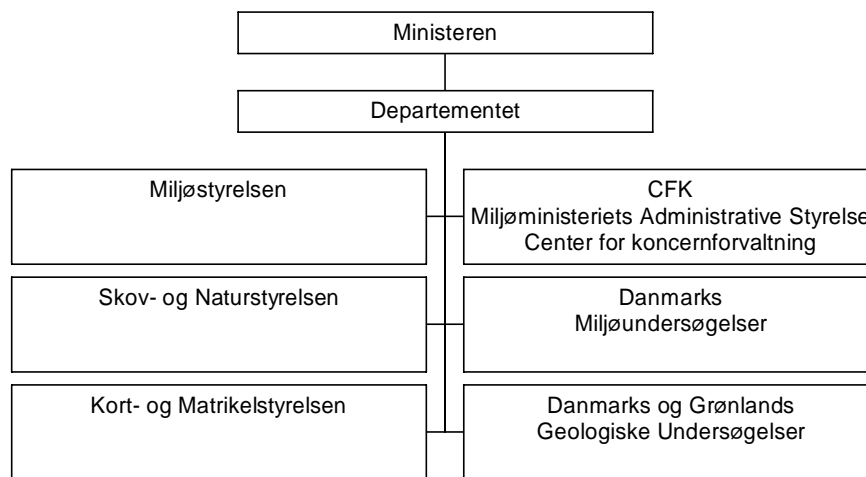

Miljøministeriets organisation



Naturklagenævnet

Miljøklagenævnet

Institut for Miljøvurdering



Skov- og Naturstyrelsens opgaver

- Naturbeskyttelse og naturforvaltning
- Landbrugets miljøforhold
- Skovbrugserhvervet
- Landsplanlægning
- Jagt- og vildtforvaltning
- Genteknologi
- Friluftsliv
- Råstofforvaltning
- Drift og administration af statsskovene og Miljøministeriets øvrige arealer



Skov- og Naturstyrelsens enheder

Skov- og Naturstyrelsen er fordelt på 22 enheder rundt om i landet:

- En forvaltningsenhed i København
- 20 statsskovdistrikter
- Statens Planteavlsstation

Vi er ca. 1.100 ansatte. Heraf arbejder godt tre ud af fire på et af de 20 distrikter.

Skov- og Naturstyrelsens distrikter



Statsskovens areal er ca. 190.000 ha, svarende til ca. 4 pct. af landets areal. Heraf er ca. 110.000 ha skovbevoksede mens resten er naturområder som søer, vandløb, moser, enge, strande, klitter og heder.

Frederiksborg distrikt

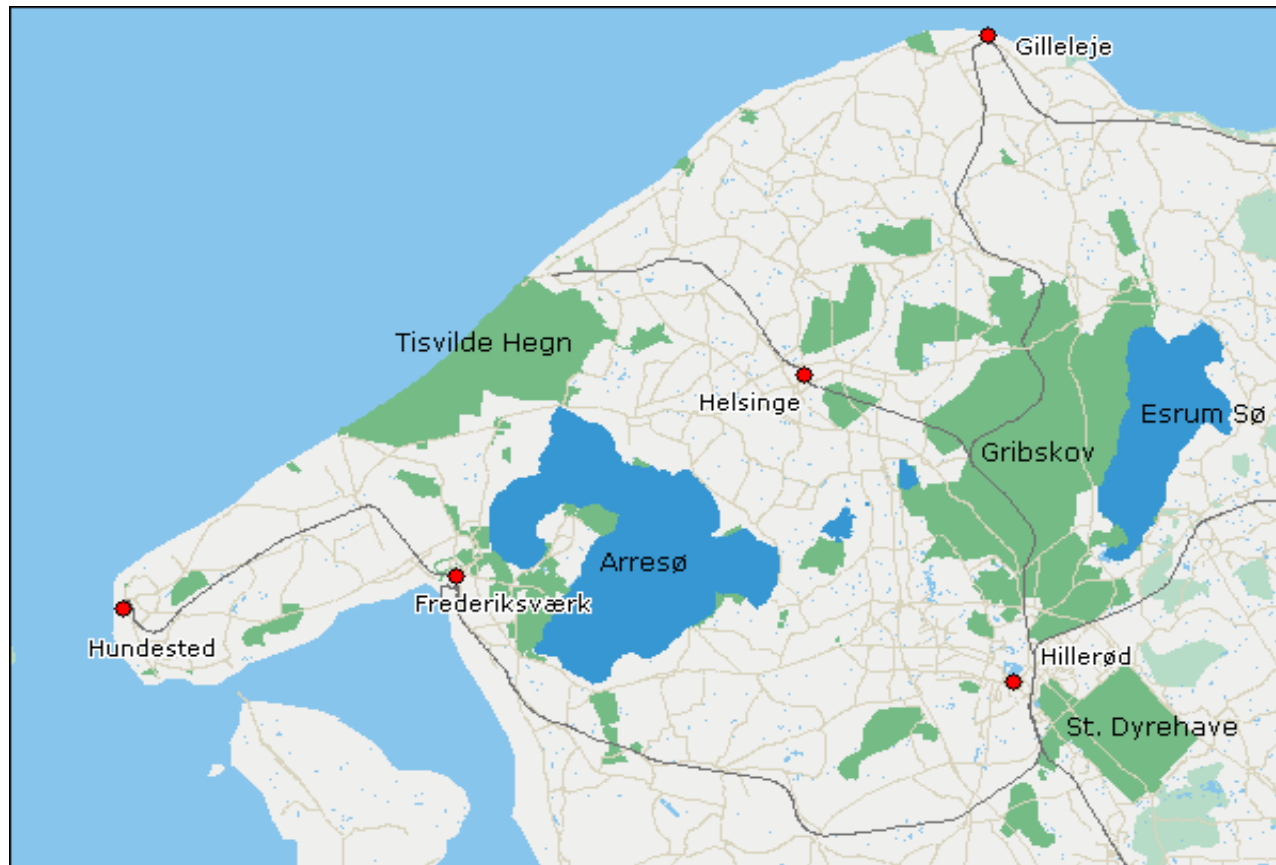

Frederiksborg Distrikt

Distriktet består af 3 enheder

- Statsskovdistriktet på ca. 17.000 ha.
- Driftsregion Øst (maskinstation, iub)
- Landsdelscenter Nordsjælland

Distriktet beskæftiger ca. 65 mand (18 funktionærer, 35 skovarbejdere, 7 maskinførere, 6-7 elever etc.

Administrativt består distriktet af et distriktskontor og en række ansvarsområder, som pub, nat, løv, nål etc

Distriktet

- 1 skovrider
- 1 $\frac{3}{4}$ sekretær
- 1 forstfuldmægtig
- $\frac{1}{2}$ vildtkonsulent
- 1 naturvejleder (2/5 tid på Esrum Møllegård)
- 5 skovfogeder på arealdriften

- I alt 10 $\frac{1}{4}$ årsværk
- 35 skovarbejdere + 6-7 elever m.v.

Arealdriften

Funktionsopdelt skovfogederne med budgetansvar for nedenstående og skovarbejderne arbejder i selvstyrende grupper (modificeret BUM)

SVL: Personale + juletræer

JBA: Nåletræskovning + Kulturarbejder +
Veje/driftsbygninger

JEL: Løvtræskovning + kulturarbejder

SAR: Publikumsindretninger + Naturpleje + kulturmiljø

JOA: Søerne + hjemmeside

AJO: Naturvejledning

NEW: Forpagtningskontrakter + køb/salg

Internationale beskyttelsesområder

Fuglebeskyttelsesområder

Habitatområder

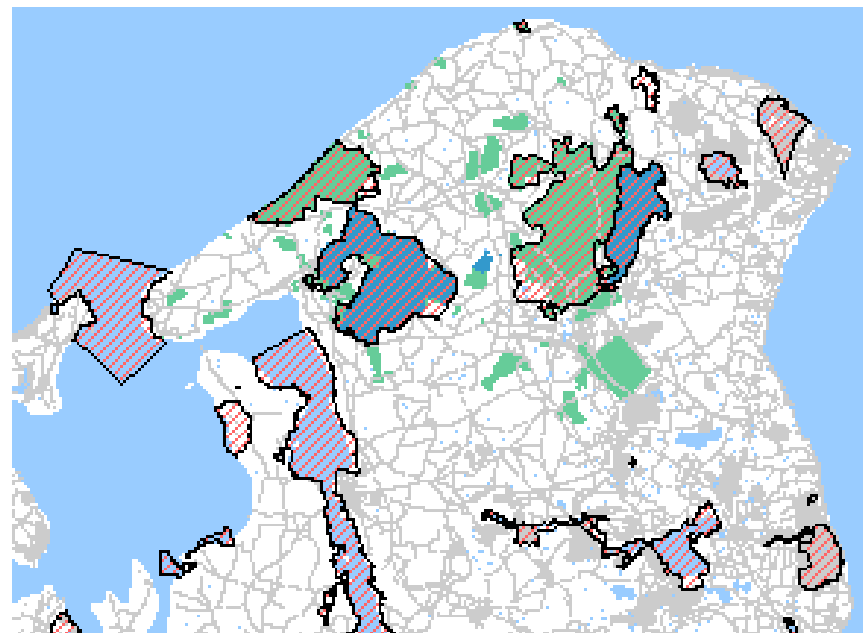
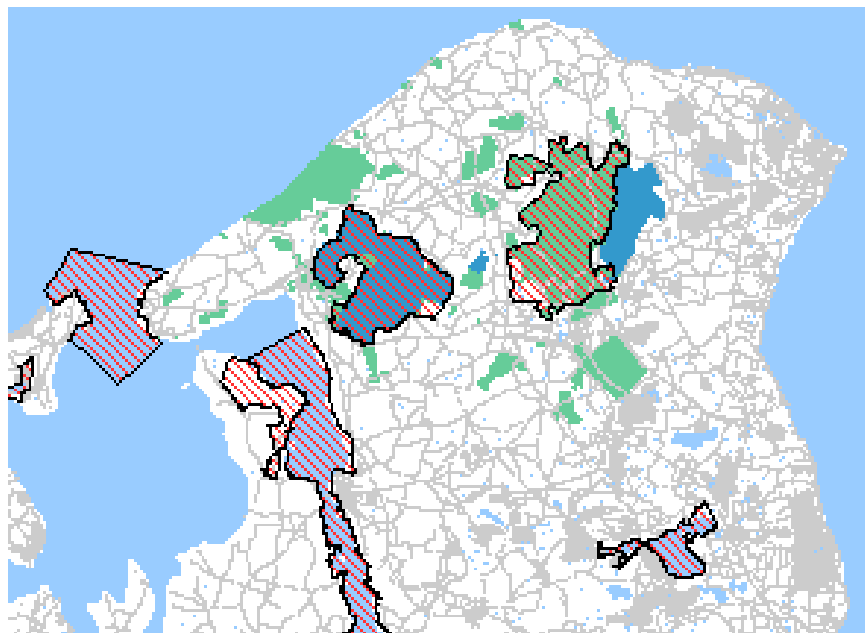

Distriktets udfordringer

- Nationalpark
- Forvaltningsplaner
- Samarbejde med de nye kommuner efter opgavefordeling
- Naturforvaltningsopgaver
 - Naturgenopretning
 - skovrejsning

Distriktets brugerråd

- Frederiksværk-Hundested Kommune: Henry Larsen
- Ny Hillerød kommune: Niels Henrik Thormann
- Gribskov Kommune:
- Dansk Skovforening : Peter de Neergaard
- Danmarks Jægerforbund: Sonny Persson
- Danmarks Naturfredningsforening: Jens Prom
- Friluftsrådet: Per Frank
- Dansk Ornitologisk Forening: Johannes Bang
- Danmarks Idrætsforbund:
- Danmarks Sportsfiskerforbund:
- Kulturmiljørådet: Liv Appel
- Frederiksborg Amt 4H: Kirsten Nielsen
- Nordsjællands Landboforening: Mads Tarstrup
- Sjællandske Familielandbrug: vacant

Brugerråd Esrum sø

- Danmarks Naturfredningsforenings lokalkomiteer Birgitte Garde
- Lystfiskerorganisationerne Kaj Nielsen
- Ornitologerne Bjørn Svendsen
- Fredensborg Roklubber Ole Quist Jensen
- Sejlklubber Børge Østergård
- Sørup Havns Bådelaug Anders Fisker
- Friluftsrådet Ronny Christensen
- Miljøskolen på Esrum Møllegård Niels R. Madsen
- Frederiksborg Amt Landskabsafdelingen Bodil Aavad Jacobsen
- Grundejerne langs søen Johannes Krog
- Københavns Universitet Ferskvandsbiologisk Laboratorium Claus Lindegaard (associeret medlem)



Brugerråd Arresø

- DN
- DOF
- Friluftsrådet
- Danmarks Sportsfiskerforbund
- Arresø Sejlklub
- Frederiksværk Turistforening (Frederikke, Campingpladsen kanoudelejning)
- Kommunerne (Frederiksværk-Hundested, Gribskov, Ny Hillerød)
- Arresøgruppen, grundejerforeningerne omkring søen
- Søværnets Grundskole
- Frederiksværk Ro- og Kajakklub
- Erhvervsfiskeren
- Frederiksborg Amt (efterfølgende miljøcentret i Roskilde)
- Danmarks Fiskeriundersøgelser
- Københavns Universitet, Ferskvandsbiologisk laboratorium
- DGI, Frederiksborg Amt
- Nordsjællands Landboforening
- KFUM-spejderne
- Dansk Kano & Kajakforbund

