

Signaturforklaring

- | | | | |
|--|----------------------------|--|----------------------------|
| | Nåleskov | | Gravhøj |
| | Løvskov | | Udsigtspunkt |
| | Eng/overdrev | | Tårn |
| | Mose/vådområde | | Skovlegeplads |
| | Hede | | Naturfitness |
| | Ager | | Bålplads |
| | Offentlig vej | | Naturbase/bålhus |
| | Skovvej - cykling tilladt | | Madpakkehus |
| | Motorkørsel ikke tilladt | | Lejrplads |
| | Afgrensning statsskov | | Primitiv overnatningsplads |
| | Rebild Bakker Ruten (hvid) | | Shelter |
| | Vandreruter (gul) | | Hundeskov |
| | Mærkning | | |
| | Km på rundtur | | |
| | Forbindelse | | |
| | Her er du | | |



Rebild Bakker Ruten (hvid rute)
 Oplev de mest spændende dele af Rebild Bakker. Ruten er som en af de første i Danmark certificeret for sin høje oplevelseskvalitet. Turen kan deles via forbindelsesruten imellem punkt G-B. Se folderen for Rebild Bakker og Gravlev Adal.

Hele ruten: 10,8 km · 3,5-4,5 time
 Nordlig rundtur: 3,6 km · ca. 1,5 time
 Sydlig rundtur: 8,0 km · ca. 3,0 time

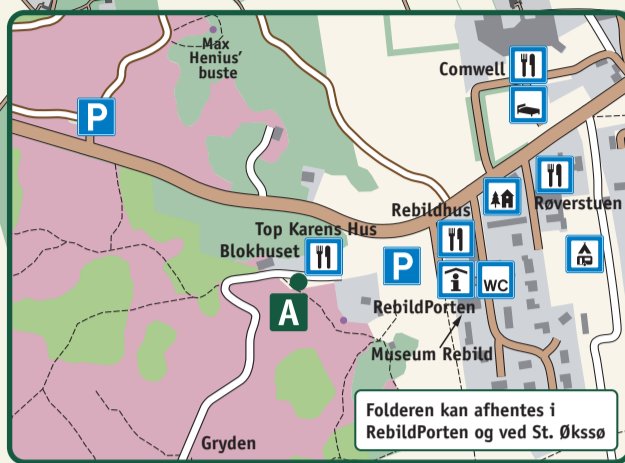

Folderen kan afhentes i RebildPorten og ved St. Øksø

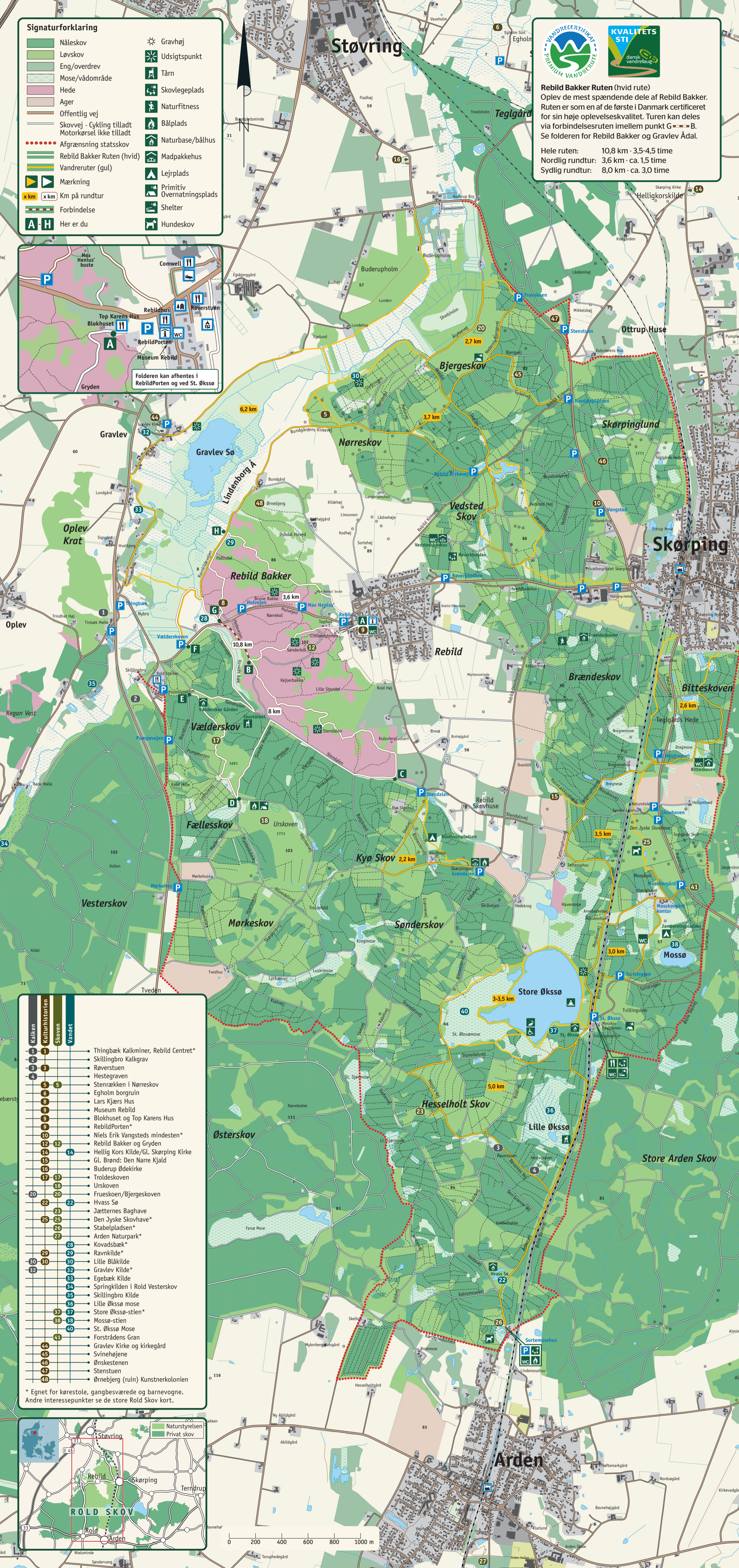

- | Kalken | Kulturhistorien | Skoven | Vandet |
|--------|-----------------|--------|--------|
| 1 | 1 | 1 | 1 |
| 2 | 2 | 2 | 2 |
| 3 | 3 | 3 | 3 |
| 4 | 4 | 4 | 4 |
| 5 | 5 | 5 | 5 |
| 6 | 6 | 6 | 6 |
| 7 | 7 | 7 | 7 |
| 8 | 8 | 8 | 8 |
| 9 | 9 | 9 | 9 |
| 10 | 10 | 10 | 10 |
| 11 | 11 | 11 | 11 |
| 12 | 12 | 12 | 12 |
| 13 | 13 | 13 | 13 |
| 14 | 14 | 14 | 14 |
| 15 | 15 | 15 | 15 |
| 16 | 16 | 16 | 16 |
| 17 | 17 | 17 | 17 |
| 18 | 18 | 18 | 18 |
| 19 | 19 | 19 | 19 |
| 20 | 20 | 20 | 20 |
| 21 | 21 | 21 | 21 |
| 22 | 22 | 22 | 22 |
| 23 | 23 | 23 | 23 |
| 24 | 24 | 24 | 24 |
| 25 | 25 | 25 | 25 |
| 26 | 26 | 26 | 26 |
| 27 | 27 | 27 | 27 |
| 28 | 28 | 28 | 28 |
| 29 | 29 | 29 | 29 |
| 30 | 30 | 30 | 30 |
| 31 | 31 | 31 | 31 |
| 32 | 32 | 32 | 32 |
| 33 | 33 | 33 | 33 |
| 34 | 34 | 34 | 34 |
| 35 | 35 | 35 | 35 |
| 36 | 36 | 36 | 36 |
| 37 | 37 | 37 | 37 |
| 38 | 38 | 38 | 38 |
| 39 | 39 | 39 | 39 |
| 40 | 40 | 40 | 40 |
| 41 | 41 | 41 | 41 |
| 42 | 42 | 42 | 42 |
| 43 | 43 | 43 | 43 |
| 44 | 44 | 44 | 44 |
| 45 | 45 | 45 | 45 |
| 46 | 46 | 46 | 46 |
| 47 | 47 | 47 | 47 |
| 48 | 48 | 48 | 48 |
- Thingbæk Kalkminer, Rebild Centret*
 - Skillingbro Kalkgrav
 - Røverstuen
 - Hestegraven
 - Stenrækken i Nørreskov
 - Egholm borgruin
 - Lars Kjærs Hus
 - Museum Rebild
 - Blokhuset og Top Karens Hus
 - RebildPorten*
 - Niels Erik Vangsteds mindesten*
 - Rebild Bakker og Gryden
 - Hellig Kors Kilde/Gl. Skørping Kirke
 - Gl. Brønd: Den Narre Kjæld
 - Buderup Ødekirke
 - Troldeskoven
 - Urskoven
 - Frueskoven/Bjergeskoven
 - Hvass Sø
 - Jætternes Baghave
 - Den Jyske Skovhave*
 - Stabelpladsen*
 - Arden Naturpark*
 - Kovadsbæk*
 - Ravnkilde*
 - Lille Blåkilde
 - Gravlev Kilde*
 - Egebæk Kilde
 - Springkilden i Rold Vesterskov
 - Skillingbro Kilde
 - Lille Øksø mose
 - Store Øksø-stien*
 - Mossø-stien
 - St. Øksø Mose
 - Forstrådens Gran
 - Gravlev Kirke og kirkegård
 - Svinehøjene
 - Ønskestenen
 - Stenstuen
 - Ørnebjerg (ruin) Kunstnerkolonien

* Egnert for kørestole, gangbesværede og barnevogne.
 Andre interessepunkter se de store Rold Skov kort.

