

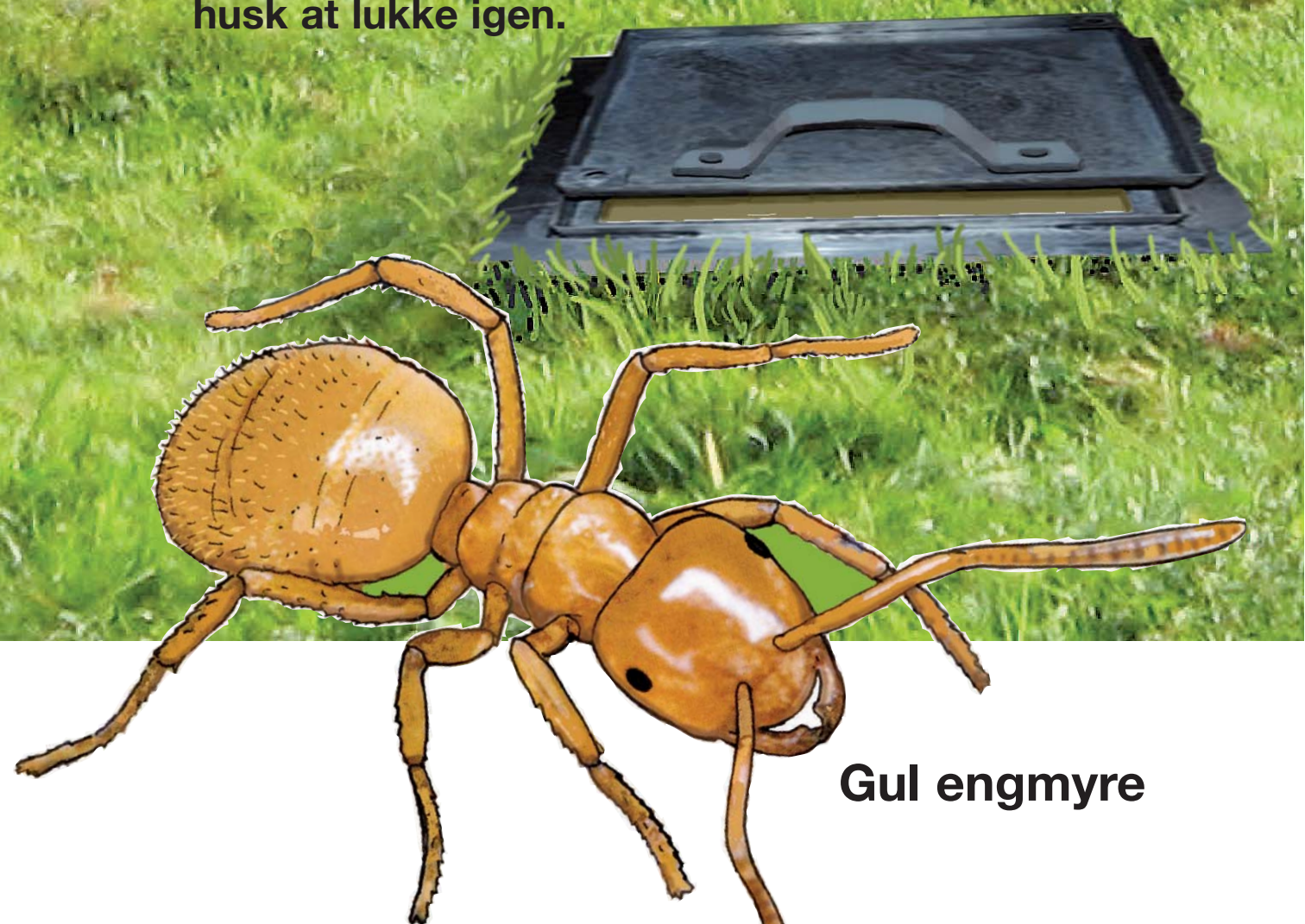

Gul engmyre

Gul engmyre er en myre, man ikke ser meget til, da dens levevis er næsten totalt underjordisk. Disse myrer lever af honningdug, som de får fra bladlus, som de holder på græsrodde i tuen. På Vestmager kan man nemt se gul engmyre levested, hvor den danner kuplede tuer, der kan blive ganske store og helt præge landskabet.

Du kan åbne et låg ind til to af de gule engmyretuer tæt på krathytten og se det myrdrende liv, husk at lukke igen.



Gul engmyre

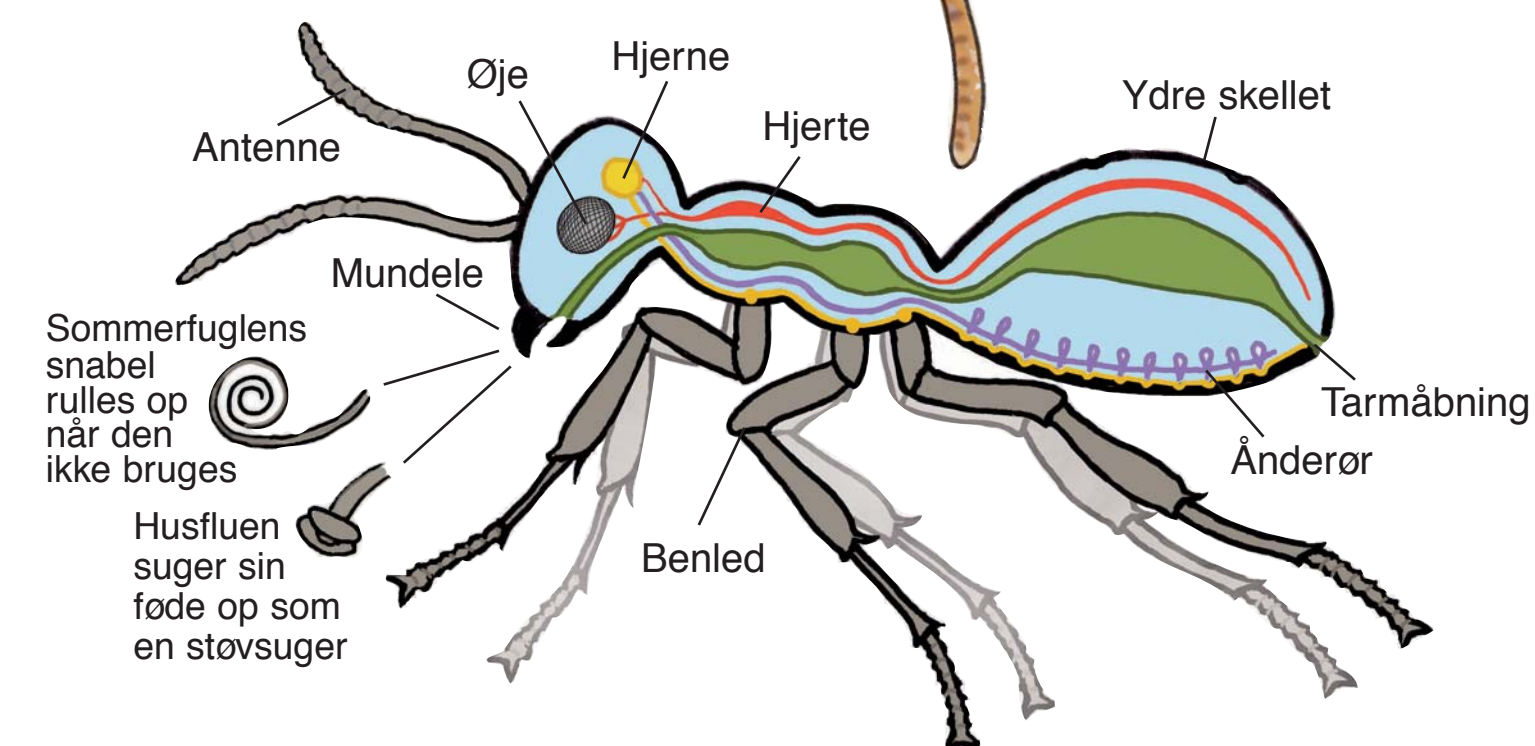

Fakta om insekter

Insekter har leddet krop og seks ben. Deres indre består af bløddele, mens deres ydre består af en hård kitinskald. Insekter har ikke lunger, men trækker vejret gennem små porer, der leder luft ind og ud af kroppen gennem fint forgrede luftrør. Derfor, og fordi insekter ikke har et indre skelet, er de temmelig små. De fleste insekter har et puppestadium, hvor de forvandler sig fuldstændigt fra larve til voksen.



Insekt-safari

Omkring tjørnekrat hvor græsset er højt og masser af buske, er det sjovt at gå på opdagelse med et kraftig sommerfuglenet og et lille plast terrarier. Alle kan fange et væld af smådyr forskellige steder, prøv f. eks. at løfte sten eller gammelt træ, hvor smådyr ofte gemmer sig. Du kan undersøge fangsten og find ud af hvad de hedder og hvordan de lever.

Grøn løvgræshoppe

Danmarks største og mest almindelig løvgræshoppe. Den har en karakteristisk, cikadelignende sang på sensommeraftener. Den er godt kamoufleret, men sangen afslører den, så den kan findes og indfanges ret let.

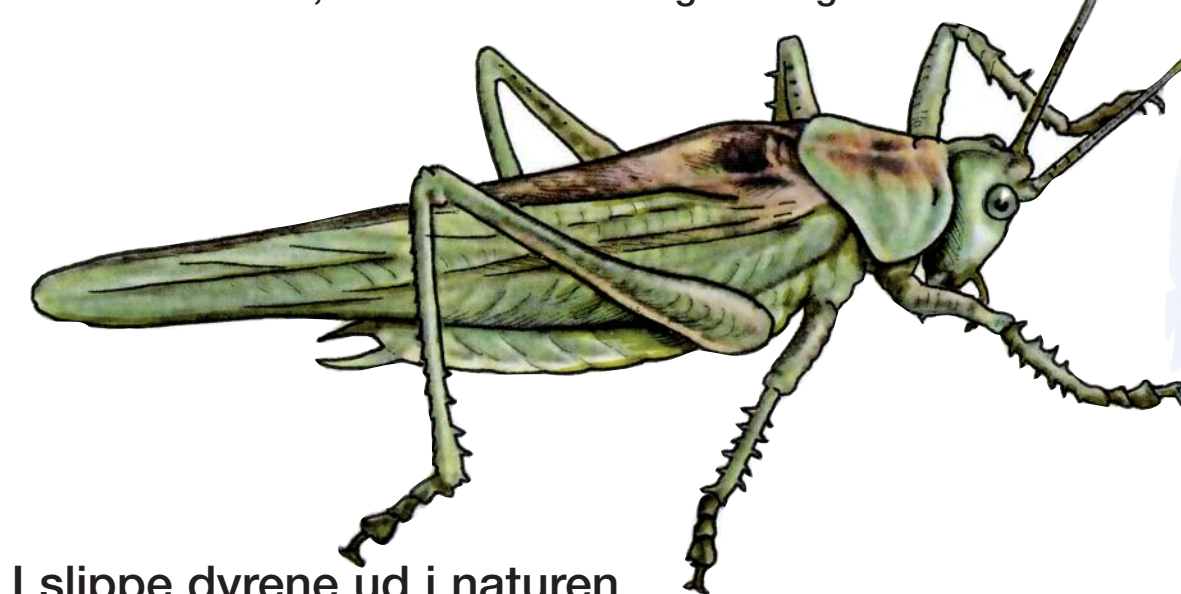

Leg som insekter

Nogle insekter kravler, andre flyver eller hopper. Prøv at bevæge jer som et insekt. Hvis I skulle hoppe lige så langt som en græshoppe i forhold til vægt, så skulle et barn på 20 kg. Hoppe 1000 meter!

Insektræs

Til sidst kan I slippe dyrene ud i naturen igen, medens I leger en sjov leg - insektræs. Hvis I har lånt en af de hvide plastduge til identifikation i Frilufshuset, så vend den om på bagsiden. Her er der tegnet en cirkel på midten. Alle børn vælger et insekt, som bliver sluppet på samme tid i cirklens. Det dyr der først når frem til den store cirkel har vundet.

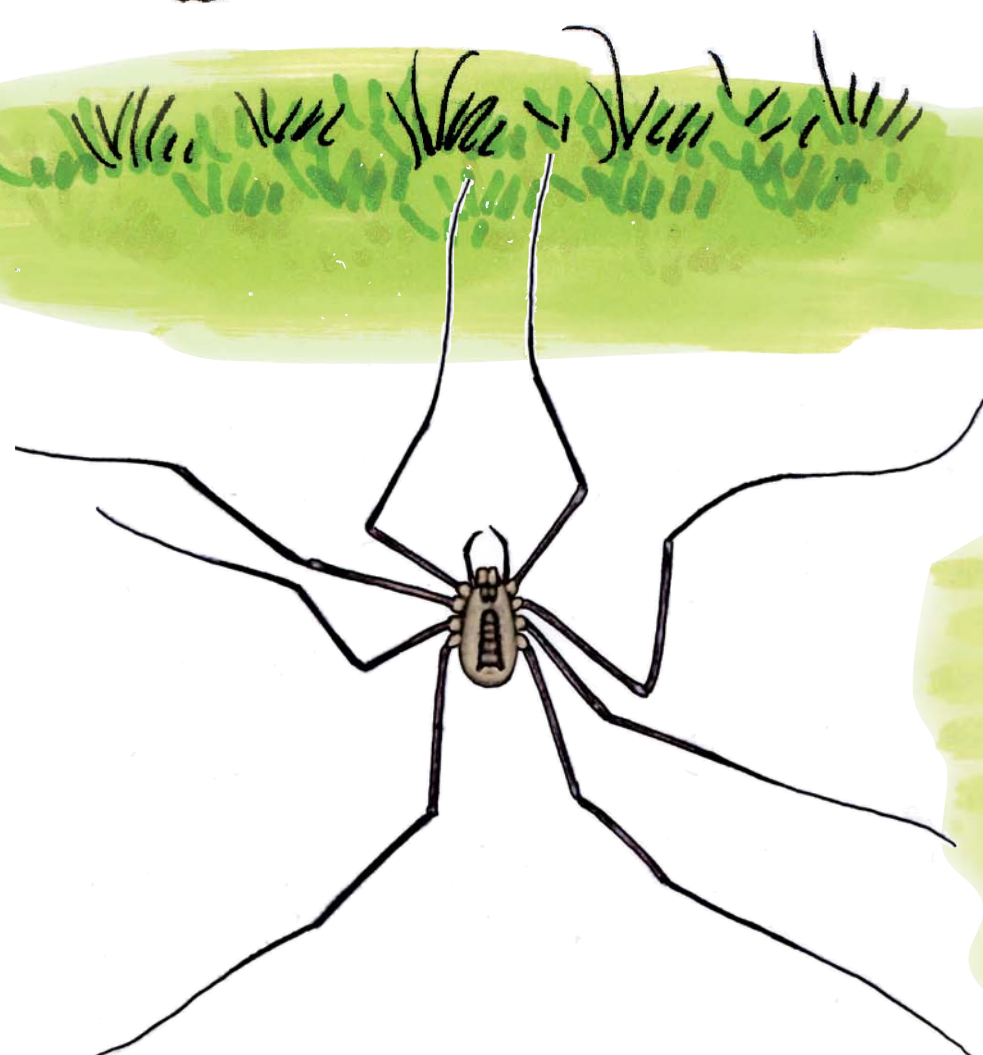

Mejer

Mejere er rovdyr, men de jager ikke særligt målrettet. Despiser det bytte, som de mere eller mindre tilfældigt falder over med deres lange ben. Det gør ikke noget, hvis byttet er dødt i forvejen.

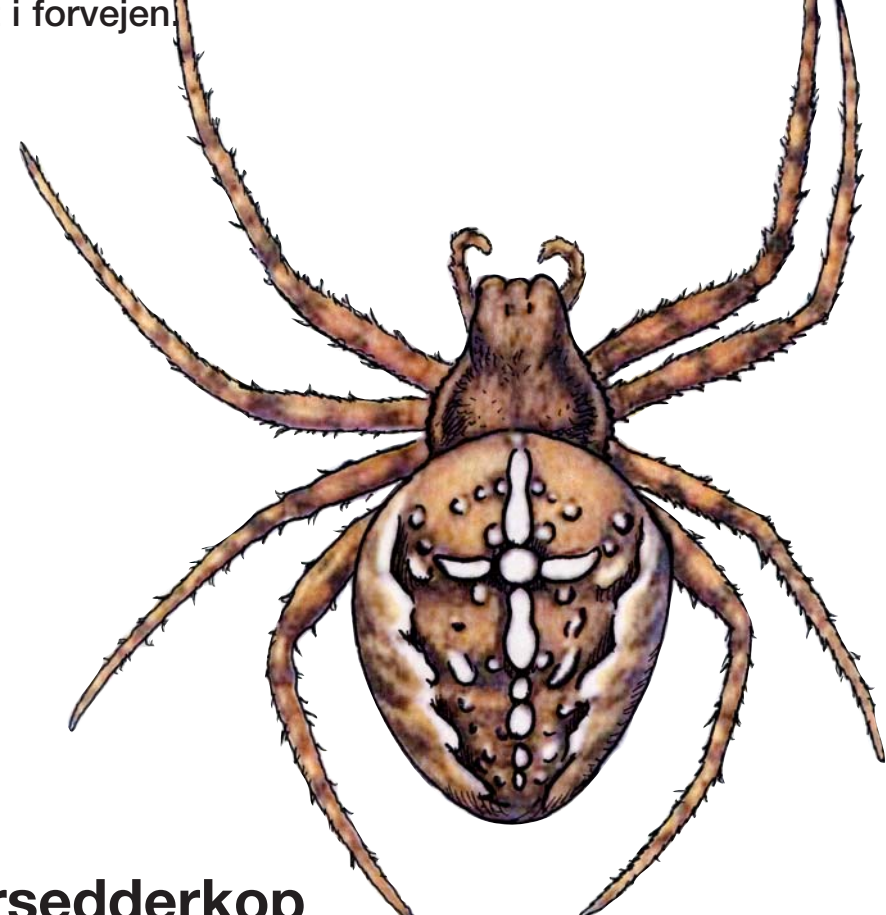

Korsedderkopp

Korsedderkoppes er forholdsvis stor, let kendelig på sit kors på ryggen og i sensommeren meget talrig. Korsedderkoppes tilhøre hjulspinderne, der er navngivet efter deres hjulformede net, hvor kun spiraltråden klæber.



Mål-streg

Start-linje

Syvprikket mariehøne

Den mest almindelige mariehøne er den røde syvprikkede. Du kan finde mariehøns, hvor der vokser grønne planter. Bladlus er deres vigtigste føde og en fuldvoksen mariehøne kan æde 40 bladlus per dag.

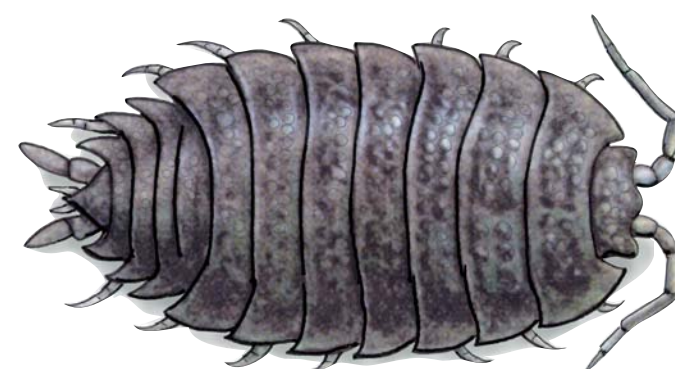

Bænkebidder

Bænkebidere er små grå krebsdyr der lever godt gemt under gamle plantedele. De kan bedst lidt at der er mørkt og lidt fugtigt. Bænkebidere er et krebsdyr der har forladt havet, og er blevet et landdyr.

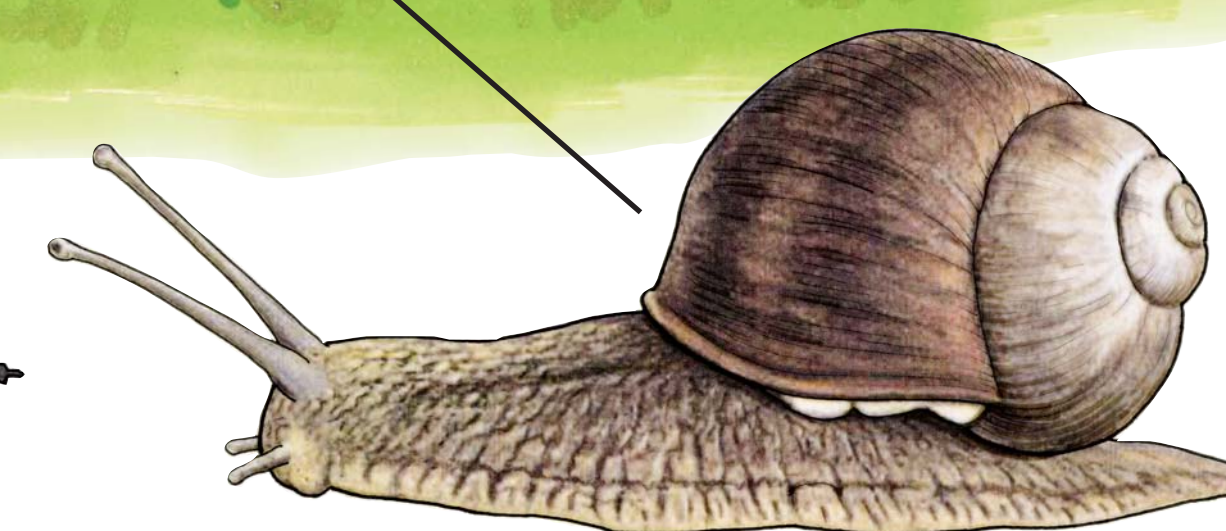

Vinbjergsnegl

Vinbjergsnegl er en af vores største snegle. Dens hus bliver op til 4,5 cm højt. Det er bleggult, grålig eller brunlig. Vinbjergsneglen lever mest af grønne plantedele og nedfalden frugt, men den kan også æde døde dyr og forskelligt affald.



Lundsnegl

Lundsnegl findes i mange farvevariationer. En af de mest almindelige snegle ved hus og have. Sneglen lever af plantemateriale, men regnes ikke som et skadedyr. Den er især aktiv når det har regnet.

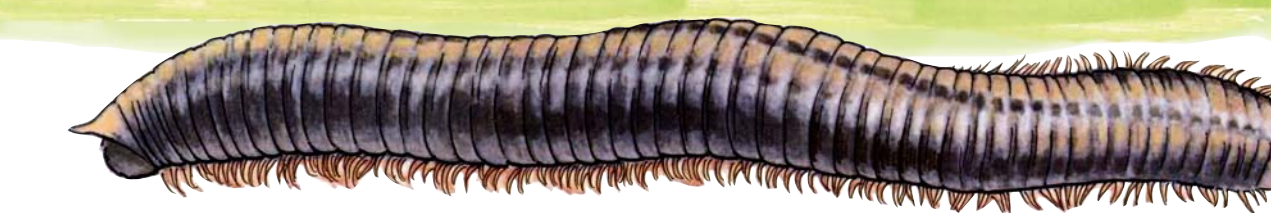

Tusindben

Tusindben er lange, langsomme dyr der er delt op i mange led. På hvert led sidder to par ben. Et tusindben kan højst have 60 led. Nogle tusindben kan udskille et giftigt stof der stinker. Det beskytter det mod fjender som fugle og padder.

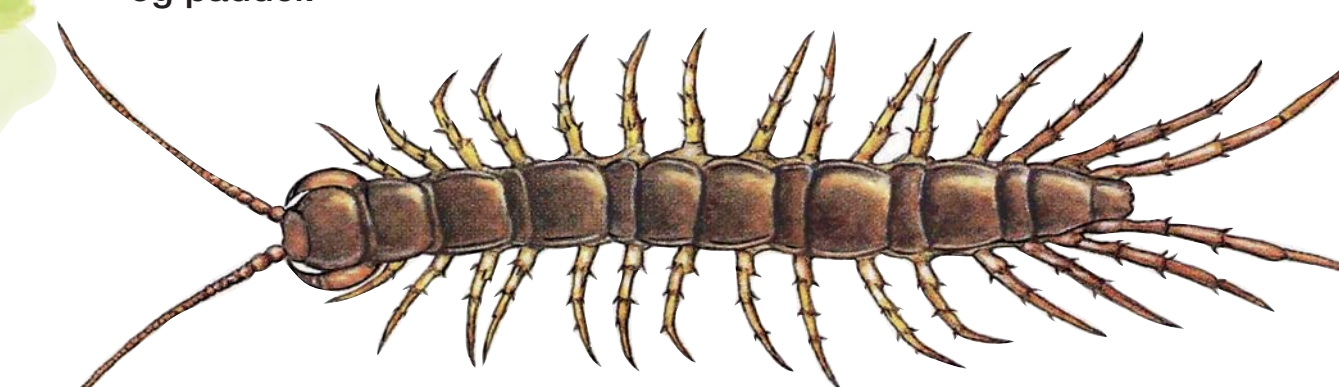

Skolopender

Skolopendre er rovdyr. De jager om natten - og spiser orme, larver og andre smådyr. En skolopender har et par kraftige giftkroge under hovedet. Når den har fanget sit bytte - så bider den det med giftkroge - og lammer det.

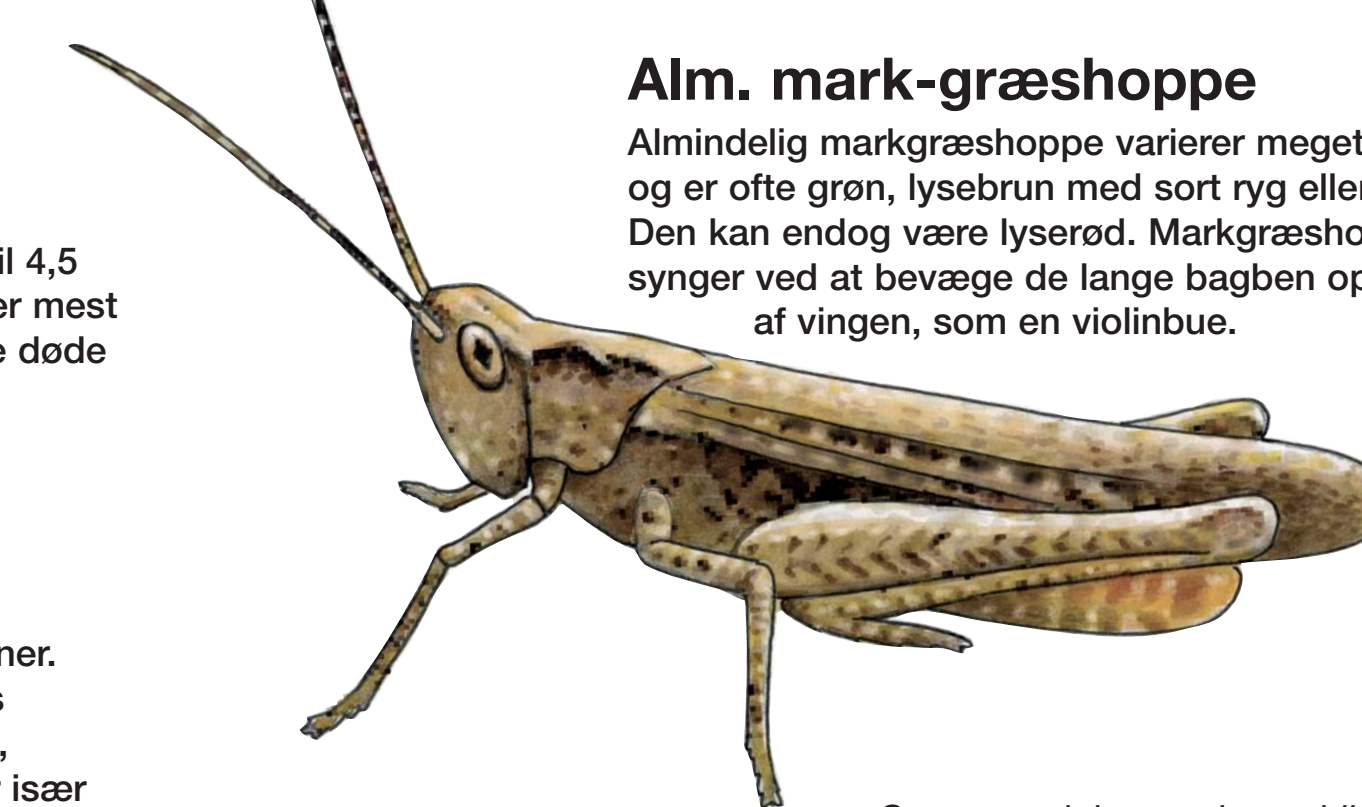

Alm. mark-græshoppe

Almindelig markgræshoppe varierer meget i farven og er ofte grøn, lysebrun med sort ryg eller orange. Den kan endog være lyserød. Markgræshopperne synger ved at bevæge de lange bagben op og ned af vingen, som en violinbue.