



Miljøministeriet
Naturstyrelsen



LIFE Læsø - et naturprojekt Nordmarken

Projektinformation

Den lysåbne natur på Læsø er helt enestående - både i dansk og international sammenhæng.

Læsø Kommune og Naturstyrelsen har derfor - med 50 % støtte fra EU's LIFE+ Natura program - sat sig som mål at naturgenoprette og bevare disse lysåbne naturtyper, også som levested for truede fuglearter samtidig med at grundlaget for fremtidig drift af arealerne skal sikres. Projektet løber fra 2012 til 2017 og har et budget på ca. 16 mio. kroner.

Nordmarken

Her på Læsøs nordkyst fremtræder den gamle kystskrænt meget markant og for de geologisk interesserede kan den fremvise meget flotte lagprofiler, med sten, grus og sand samt Yoldia leret nederst.

Mod øst kan man opleve den vindskabte Kride-
mandsdal. Dalen er en lang smal afblæsnings-
flade, blot i mindre målestok end det f.eks. ses
ved Holtemmen. Området er et af Læsøs ældste

og landskabet er præget af tidligere sandfyg-
ninger, der gennem århundreder har været
betydelige, således at nutidens naturtyper er
fattige og primært bevokset med lyng, revling
og græsser. Laver er også stærkt repræsen-
teret. Nogle af laverne er rester af den første
vegetation efter istiden.



Vellykket afbrænding af den gamle lyng giver
plads til nye lyngplanter

Nordmarken ved Banstenen er Natura-2000
udpeget. I dette område udfører LIFE projektet
rydning af fyr og især birk, således at de magre,
lysåbne naturtyper ikke gror til med træer sam-
tidig med at den gennem mange år gennem-

førte afgræsning med kreaturer skal fortsættes,
eventuelt nu delvis med får.

Netop her ved Banstenen er afgræsning en
særlig udfordring, idet det helt overvejende er
Vortebirk, der sår sig. Vortebirk har på de yder-
ste grene vorte-lignende dannelser, der gør at



Snekruslav er en af de mere sjældne lavarter man
finder i Nordmarken

kreaturer ikke så villigt spiser den, i modsæt-
ning til f.eks. vor anden birkeart - Dunbirk.
Det er derfor nødvendigt mekanisk at fjerne
vortebirken med års mellemrum. LIFE projek-
tet planlægger også afbrænding af lyngarealer

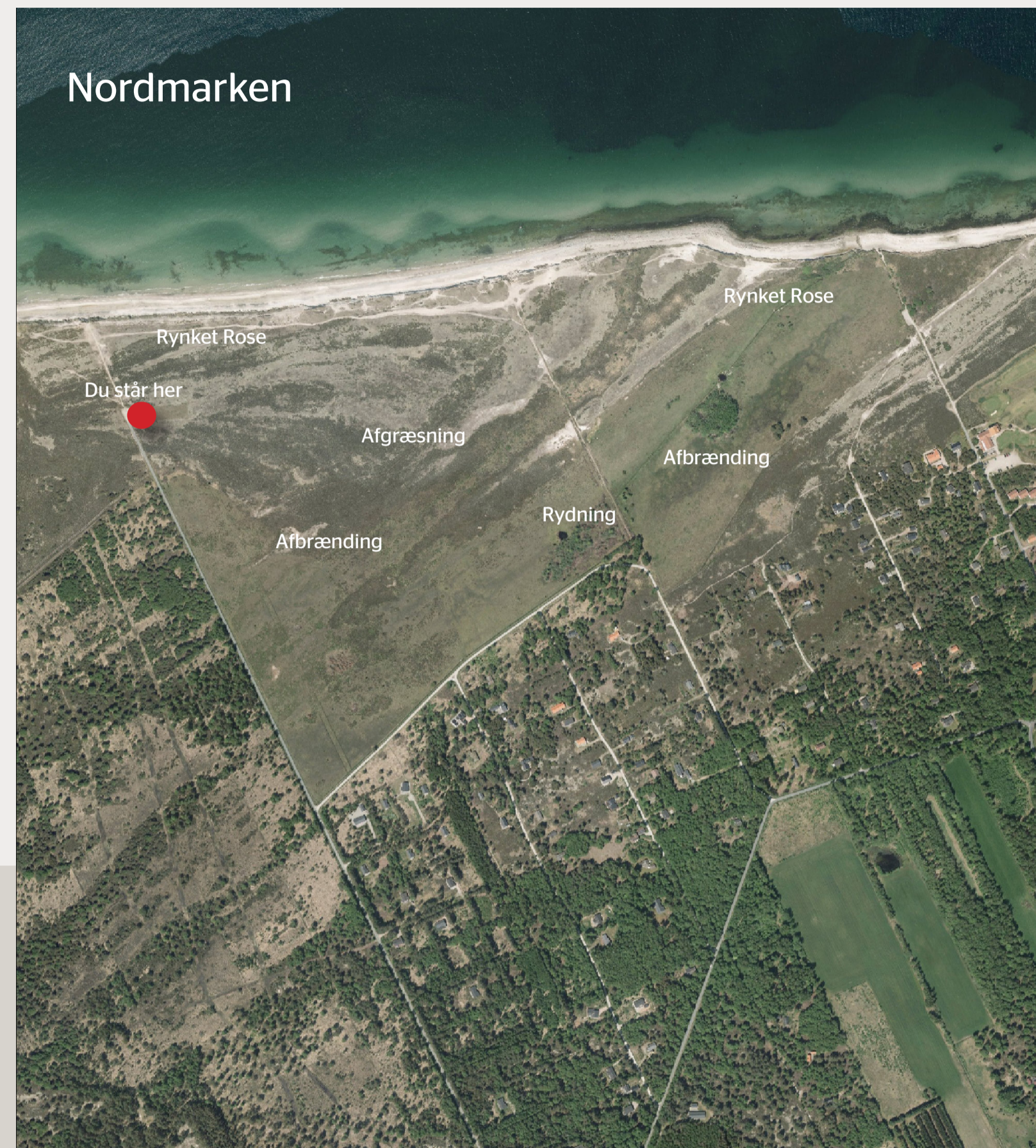

i området. Det gælder særligt, hvor lyngen er
blevet gammel og bl.a. derfor ikke er i stand
til at forynge sig ad naturlig vej. I det meget
næringsfattige område nord for kreaturheg-
ningerne findes meget fine lavlandskaber, der
kun dårligt tåler færdsel. Her vil LIFE projektet
med skånsomme metoder fjerne Bjerg- og
Skovfyr.

Digital formidling

Ved at skanne QR-koden kan du
med din smartphone online få
flere oplysninger om projektet
på dettes hjemmeside. Pris af-
hænger af din internetudbyder



English

Scan the QR-code to the right to ac-
cess the english project leaflet on the
projectwebsite.



Deutsch

Scannen Sie den QR-Code auf der
rechten Seite, um die Deutsche
Beilage am die Web zuzugreifen.



Miljøministeriet
Naturstyrelsen
Tlf : 7254 3000
www.naturstyrelsen.dk