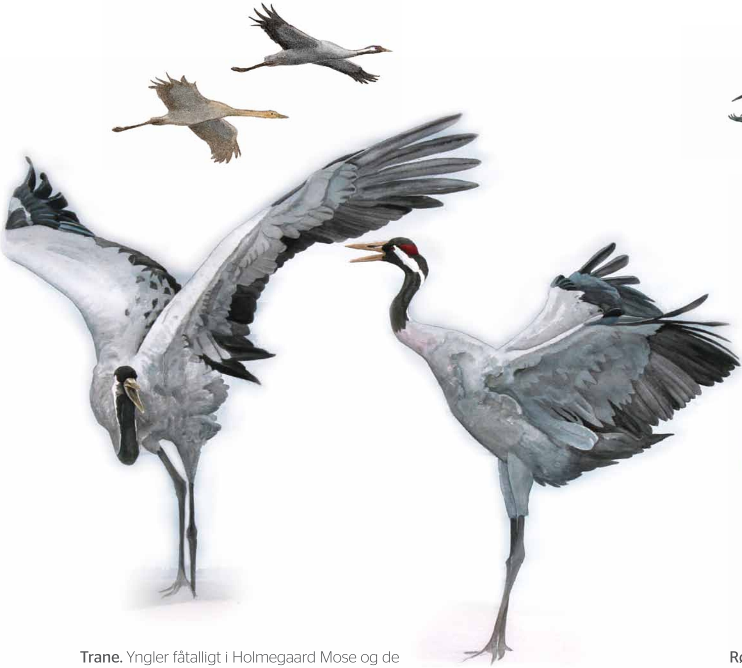

Trane. Yngler fåtalligt i Holmegaard Mose og de omliggende moser. Kan ofte høres og ses flyve over mosen

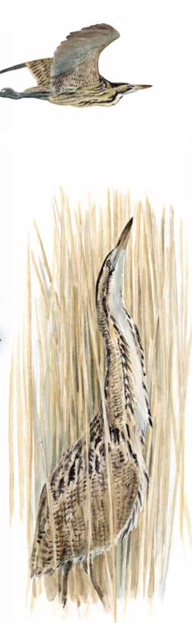

Rørdrum. Høres pauke fra tilg
tørvegrave i forårsmånederne
og yngler sikkert de fleste år

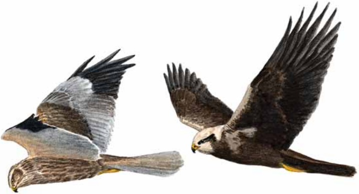

Rørhøg. Yngler med få par i Holmegaard Mose. Ses ofte jagende over rørskoven

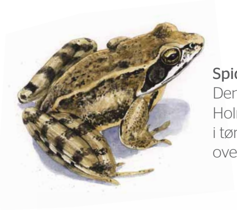

Spidssnudet Frø. Den almindeligste padde i Holmegaard Mose. Den yngler i tørvegravene, men kan ses over hele mosen

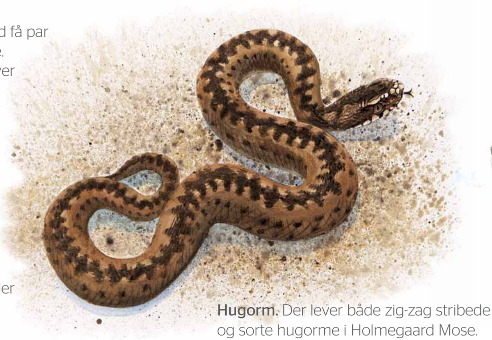

Hugorm. Der lever både zig-zag stribede og sorte hugorme i Holmegaard Mose. Findes hvor der er solåbne flader

roede

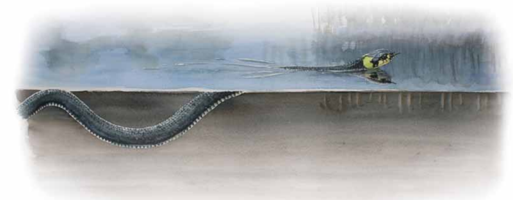

Snog. Almindelig overalt ved tørvegravene

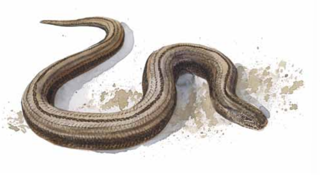

Stålorm. Lever skjult og ses sjældent, men næppe sjælden i åbne dele af mosen

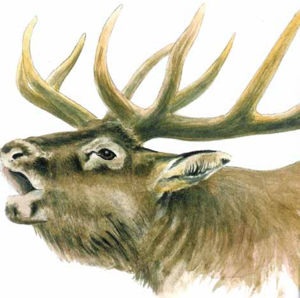

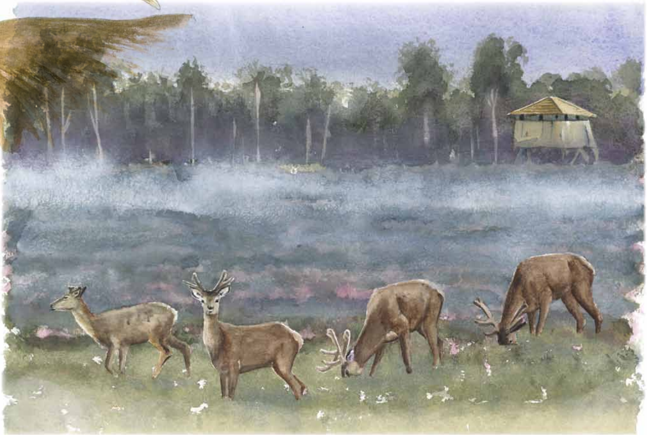

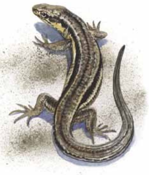

Alm Firben. Almindelig overalt i de tørre dele af mosen

Kronhjort. Småflokke fra en større bestand på Midtsjælland strejfer om og ses af og til, oftest i kanten af mosen.

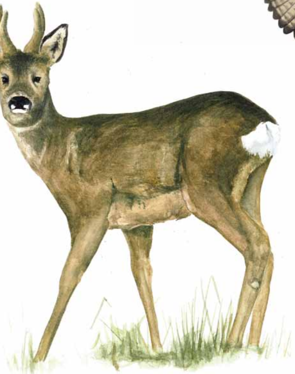

Rådyr. Almindelig overalt på mosen, undtagen hvor den er vådest

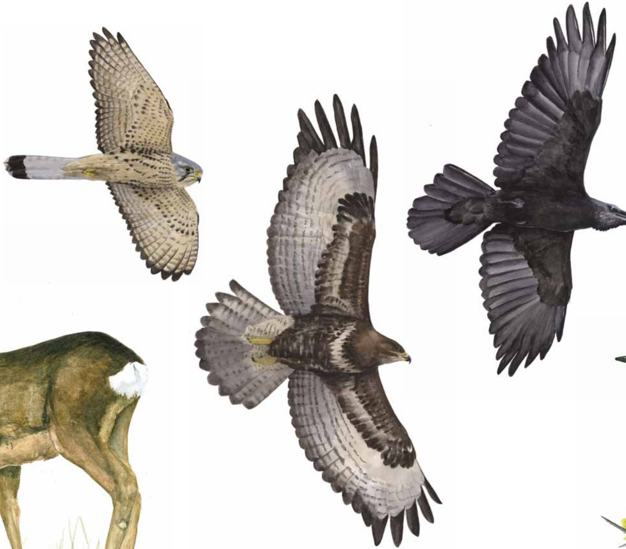

Tårnfalk, **musvåge** og **ravn** yngler i skovene omkring Holmegaard Mose. De ses flyvende over mosen, hvor de også søger føde

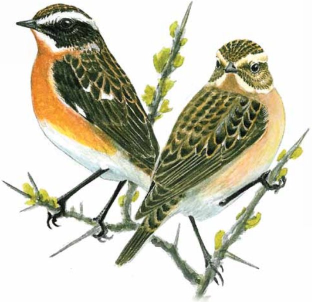

Bynkefugl. De fleste år yngler et enkelt eller to par på den åbne højmoseflade. Ses ofte på en pæl eller i en lav busk

Rørspurv.
Holder til i rørskoven omkring tørvegrave og åbne kanaler. Synger siddende i rørene i yngletiden

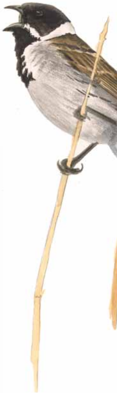

Gulspurv.

Den almindeligste af de småfugle, der er knyttet til den lave birkeskov i den lysåbne del af mosen. Synger flittigt i yngletiden

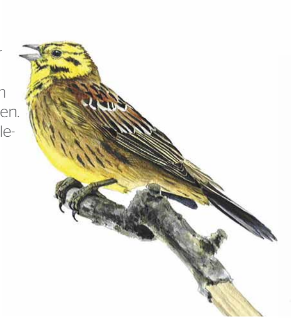

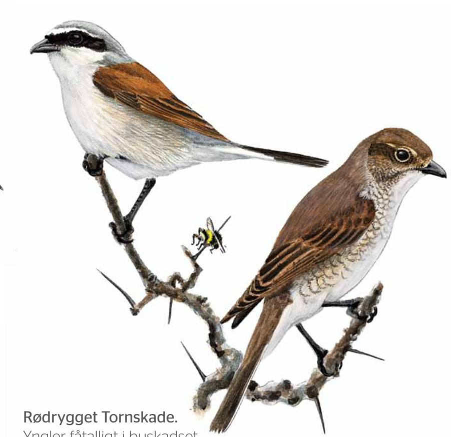

Skovpiber.

Almindeligste småfugl på den åbne højmoseflade. I yngletiden kan man opleve dens karakteristiske sangflugt

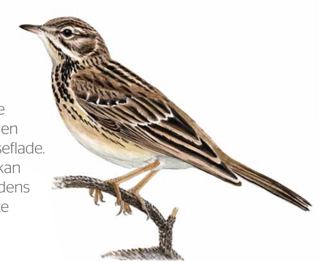

Rødrygget Tornskade.

Yngler fåtalligt i buskadset i kanten af det åbne moseareal. Fanger insekter, som den kan spidde på torne

Illustrationer: Jens Overgaard Christensen. Layout: Hjorth-Freelance
Bemærk: Arternes indbyrdes størrelsesforhold er vilkårligt

Holmegaard og Juellinge
Holmegaard Godskontor, Rødebrovej 2, 4684 Holmegaard.
Tlf.: +45 55 54 81 31, fax: +45 55 54 80 31
e-mail: godskontor@holmegaardgods..dk

Miljøministeriet
Naturstyrelsen
www.naturstyrelsen.dk