



NST-210-00014

## Referat fra møde den 20.11 2018 i skovrejsningsrådet for Tune Skov

### Mødedeltagere:

Jesper Kuhre, Greve Kommune  
Benedict Moos, Greve Kommune  
Tommy Kofoed, Greve Kommune  
Morten Vincents, Roskilde Kommune,  
Preben Jensen, Danmarks Naturfredningsforening  
René Nicklas Wendt, Naturstyrelsen, Østsjælland  
Jens Nielsen, Naturstyrelsen, Østsjælland  
Jens Peter Simonsen, Naturstyrelsen, Vestsjælland

### Ikke til stede:

Inga Skjærris, Danmarks Idræts-Forbund  
Gert Pedersen, Friluftrådet  
Finn Kristiansen, Vandsamarbejdet Greve  
Cecilie Højrup, Roskilde Kommune  
Mikkel Hansen Stage, Greve Museum  
Karsten Fano Larsen, Roskilde Lufthavn  
Peder Pedersen, Tune Lokalråd  
Vakant, Østlige Øers Landboforeninger

## 1. Status for projekt: Tune Skov

Jens Peter Simonsen orienterede:

- Naturstyrelsen har besluttet at nedlægge 2 enheder (skovdistrikter) pr. 1.1 2019. De nedlagte enheders arealer overføres til naboenhederne. NST-Østsjælland nedlægges, og Naturstyrelsens arealer og projekter i Roskilde, Greve, Solrød, Køge og Høje-Taastrup kommuner vil fra den 1.1 2019 bliver overtaget af NST-Vestsjælland, som skifter navn til NST-Midtsjælland. Det bliver skovrider Jens Peter Simonsen, som får det overordnede ansvar for arealer og projekter, mens skovenes nuværende skovfoged Jens Nielsen og skovløber Dan Vinther overføres til NST-Midtsjælland, så den lokale viden følger med.
- Naturstyrelsen tilplantede i april 2017 de på sidste møde (3.10 2016) planlagte arealer (2,9 ha).
- Naturstyrelsen tilplantede i 2017 de aftalte bevoksninger i alt 12.000 træer og buske, således at der medio 2018 er plantet 299.000 træer og buske, se bilag 1. Eg med 46 % og bøg med 15 % er dominerende træarter.
- Nyt areal: den 1.4 2018 har Naturstyrelsen overtaget 43,4 ha nye arealer, som ligger lige op af de eksisterende tilplantede arealer vist med pink skravering på nedenstående kort. I forbindelse med jordfordelingen 2018 er der indgået aftaler med de tidligere ejere om forpagtninger. Således forsætter de alle i 2018 på almindelige vilkår (med brug af pesticider og gødning) fordi ejerne havde planlagt driften på de forudsætninger. Arealerne i nord forpagtes af

sælgerne i 2019 – dog uden brug af pesticider. For arealerne i syd gælder, at de vestligste 13 ha forpagtes i 2019 og 2020 af sælgerne (vilkår for aftalen), dog uden brug af pesticider fra 1.1 2019. De østligste 8 ha overtages af Naturstyrelsen den 1.1 2019 og vil blive tilplantet i april 2019.

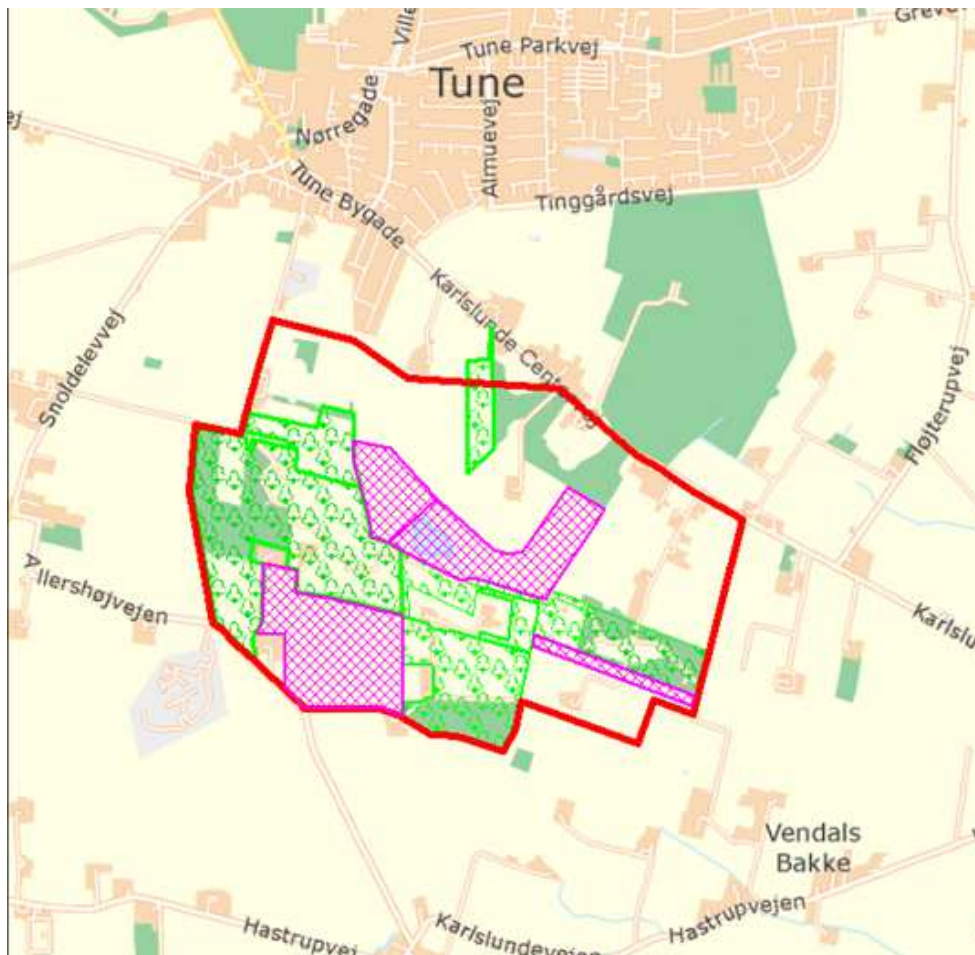

- Samlet set er Tune Skoven nu oppe på over 130 ha.

## 2. Tilplantningsplanen 2019-2021

Kim Søderlund og Jens Nielsen gennemgik styrelsens forslag til arealanvendelse mv. som var udsendt sammen med dagsordenen. Jens Nielsen supplerede det udsendte med at redegøre for, at beboelsen Allershøjvejen 4 nu er nedrevet, og arealerne (1,3 ha) derfor er tænkt ind i tilplantningsplanen, og det eksisterende vandhul oprensnes for dumpning og slam, og den støbte stensætning fjernes.

Der var opbakning til plantevalget. Skovrejsningsrådet opfordrede til at indblende spisekirsebær, æbletræer og måske valnød i plantningerne som en form for publikumstiltag, som er meget populært.

Rådet var enige i den foreslåede stiplan, og ikke mindst i at anlægge en parkeringsplads i sydkanten af skoven for at mindske trafikgener for beboere og for at friholde selve skoven mest muligt for motorkørsel.

Den endelig tilplantningsplan er vedlagt som bilag 2.

### **3. Eventuelt**

Der indkaldes først til møde igen, når der er erhvervet et nyt areal, som der skal planlægges for.

Preben Jensen havde forud for mødet skriftligt spurgt til adgangsforholdene til æbleplantagen i den sydlige del af skoven og markvejen nord for plantagen. Jens Nielsen oplyste, at arealet er forpagtet ud til hestegræsning, men at der åbent for offentligheden fra 15. august til 1. oktober, hvor æblerne er modne. Det er rigtigt, at det har været nødvendigt at sætte kæde op på tværs af markvejen for at hindre ulovlig motorkørsel ad vejen. Men der fortsat fri adgang for gående og cykler.

Tommy Kofoed oplyste, at der på grundlag af undersøgelser af grundvandsdannelsen i området måske bliver interesse for at udvide skovrejsningsområdet mod nordvest. Jens Peter Simonsen oplyste, at det i givet fald formentlig bare er et spørgsmål om at ændre aftalen mellem de fire parter (Greve kommune, Roskilde kommune, Vandsamarbejdet Greve og Naturstyrelsen).

**Bilag 1: antal planter i Tune Skov**

<b>Tune Skov, status 1.6 2017</b>			Antal plantede træer og buske							
	2011	2012	2013	2016	2017	2018	2019	sum i alt	sum %	
bøg	24992		5000	14975	350			45317	15,2	
eg	230	25	10000	33550	6310			50115	16,8	
ask	510		550					1060	0,4	
birk								0	0,0	
spidsløn	176	14737	3100	6600	990			25603	8,6	
ær (ahorn)									0,0	
rødel	6248		1650	3725				11623	3,9	
avnbøg	610	534	1800	4100	2130			9174	3,1	
lind	360	187		450	330			1327	0,4	
alm. Røn	145	20			180			345	0,1	
valnød		30						30		
kirsebær	510	312	360	1025	20			2227	0,7	
abild	146	20			220			386	0,1	
elm										
ægte kastanie		187	180	400						
eg sået *		88500						88500	29,6	
birk sået*		12800						12800	4,3	
rødel sået *		12800						12800	4,3	
<b>løvtræ i alt</b>	<b>33927</b>	<b>130152</b>	<b>22640</b>	<b>64825</b>	<b>10530</b>	<b>0</b>	<b>0</b>	<b>261307</b>	<b>87,4</b>	
rødgran	8580		4200	3000				15780	5,3	
douglasgran	2860		1390	1200				5450	1,8	
ædelgran	330	374	360	200				1264	0,4	
lærk	330	187		200				717	0,2	
skovfyr	360	499		600	175			1634	0,5	
								0	0,0	
<b>nål i alt</b>	<b>12460</b>	<b>1060</b>	<b>5950</b>	<b>5200</b>	<b>175</b>	<b>0</b>	<b>0</b>	<b>24845</b>	<b>8,3</b>	
slåen	473	65			60			598	0,2	
kvalkved	255	35		1700	110			2100	0,7	
hyld	452	40	800	1700	240			3232	1,1	
hvidtjørn					100			100	0,0	
navr					30			30	0,0	
hassel	628	561	800		240			2229	0,7	
tørst	582	80			70			732	0,2	
gedeblad	874	118		1700	270			2962	1,0	
<b>buske i alt</b>	<b>3264</b>	<b>899</b>	<b>1600</b>	<b>5100</b>	<b>1120</b>	<b>0</b>	<b>0</b>	<b>11983</b>	<b>4,0</b>	
<b>Plantet i alt</b>	<b>49651</b>	<b>132111</b>	<b>30190</b>	<b>75125</b>	<b>11825</b>	<b>0</b>	<b>0</b>	<b>298902</b>	<b>100,0</b>	
<b>akkumuleret</b>	<b>49651</b>	<b>181762</b>	<b>211952</b>	<b>287077</b>	<b>298902</b>	<b>298902</b>	<b>298902</b>			

## Bilag 2 Tilplantningsplan for arealer 2019-2021

Arealerne, som skal tilplantes/etableres er vist på nedenstående luftfoto fra 2018. De konkrete forslag refererer til kortets bogstavbetegnelse og beskrives nedenfor.

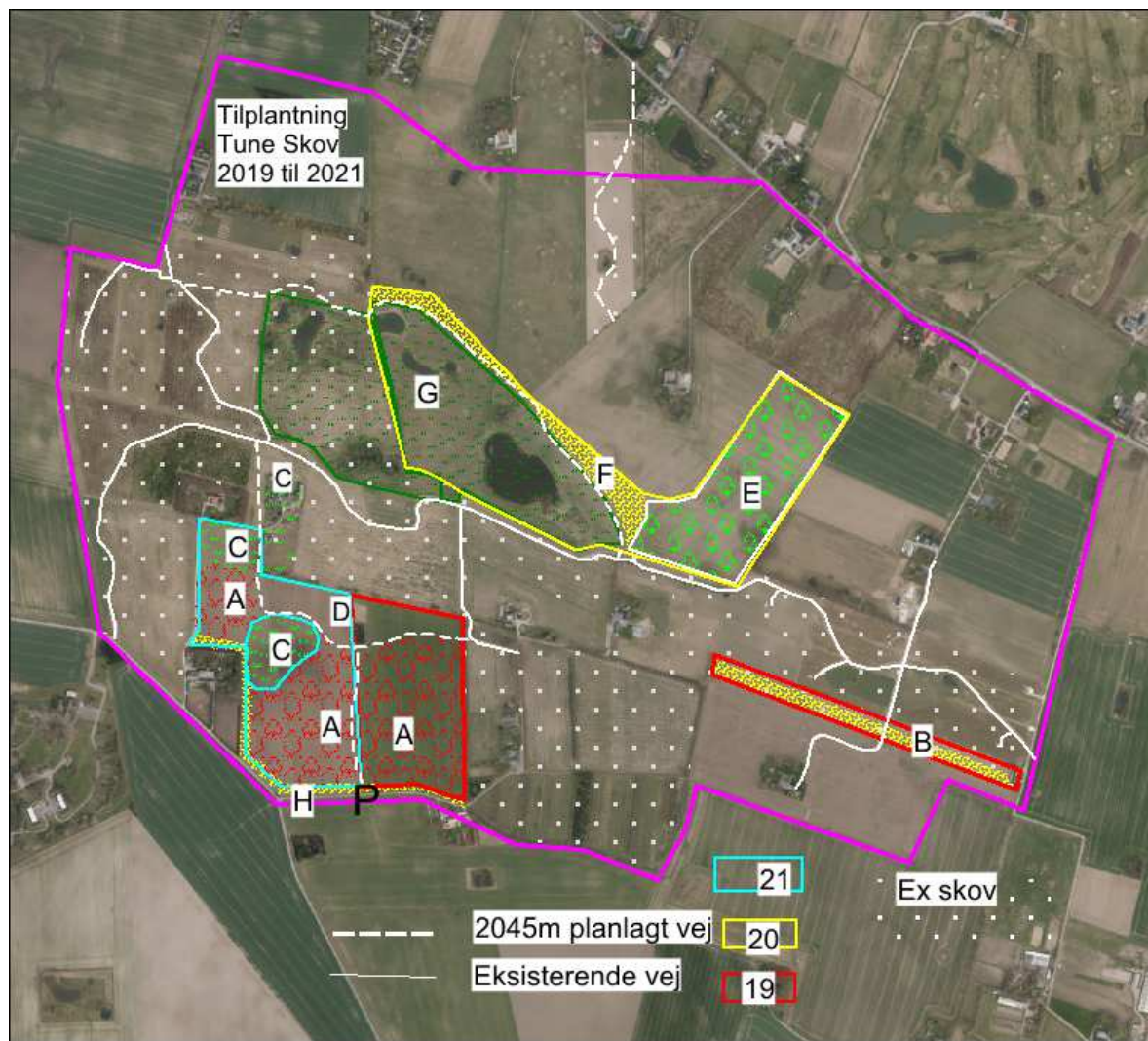

### Tilplantning Tune Skov, 2019-2021

April 2019: De 2,7 ha i øst (moseloddet) og 8 ha i syd  
April 2020: De 7,10 ha brak jord + 15,0 ha fra omdrift  
April 2021: De 13,0 ha i sydvest

**A = 11,5 ha + 1,7 egesåninger** med 1 holm med afvigende træarter for hver ha:  
12 holme:

1. Kirsebær, 2 stk.
2. Avnbøg, 2 stk.
3. Lind, 2 stk.

4. Skovfyr, 3 stk.
5. Ægte Kastanje, 3 stk.

**B= 2 rk buskplanter længst mod syd-øst:** Hyld, tjørn, slåen, kvalkved, gedeblad, tørt. det mellemliggende bælte på 40m til naturlig tilgroning

**C= 1 + 1,5 + 1,3ha tilgroningskov eller slette**

**D= 3,2 ha rødgran- douglas blanding med 3 holme:**

1. Bøg, 2 stk.
2. Kirsebær, 1 stk.
3. Spidsløn, 1 stk.

**E: 8 ha bøg med rødæl, ammetræer og 8 holme.** I Øst og Vest plantes 2 rk buske:

1. Fuglekirsebær, 2 stk.
2. Ædelgran, 3 stk.
3. Lærk, 2 stk.
4. Rødgran, 2 stk.

**F: 2,2 ha spredt plantede buske** og (på sigt) solitærtræer. Skal indlemmes i afgræsningen, efter ca 5 år (når de kan holde til kreaturerne tråd og græsning)

**G= 11 ha ny græsning,** indlemmes i eksisterende afgræsning vest for

**H= 8 rk bredt skovbryn** i syd med flg arter:

Slåen	Hassel	Alm. røn	Dunet gedeblad	Alm. hyld
Kvalkved	Tørst	avnbøg	Stilkeg	Skovabild



### Bilag 3 Forslag til nye stier /skovveje

Med hvid stipling er forløbet af nye stier vist for perioden 2019-2021. I alt 2045 m.



Der foreslås en ny P-plads i syd ved Allershøjvejen og grusvej nordpå ind i skoven. Det giver god adgang til skoven, og det letter presset fra motoriseret trafik for beboerne på Allershøjvejen 6 og for beboerne på Askhavevej, der vil kunne slippe for kørende skovbesøgende.