



Naturmål for 'Holløse bredning'

Dato for udarbejdelse: 06-03-2025

Dato for gennemgang med forpagter: xx/xx 20xx

Evt. Revision: version x, revideret d xx/xx 20xx

Formål med dokumentet "Naturmål"

Formålet med forvaltning af arealet er at fremme og udvikle naturværdien og biodiversiteten, samtidig med at friluftslivets muligheder sikres, samt at landskabslementer og kulturhistorie bevares.

Naturmål:

- udarbejdes med henblik på at styrke dialogen mellem Naturstyrelsen og arealets forpagter/dyreholder.
- beskriver hvad forpagterens/dyreholderens indsats skal bidrage til, således at forpagter/dyreholder får indsigt i det konkrete formål med forvaltningen af arealet og derved aktivt kan bidrage til at fremme arealets naturværdier.
- tager udgangspunkt i de relevante planer for området herunder driftsplaner, Natura 2000-plejeplaner og fredningskendelser.

Lokalitet

Græsningsarealet 'Holløse bredning' 25,43 ha., består af to forvaltningsenheder i form af græsningsfolde.

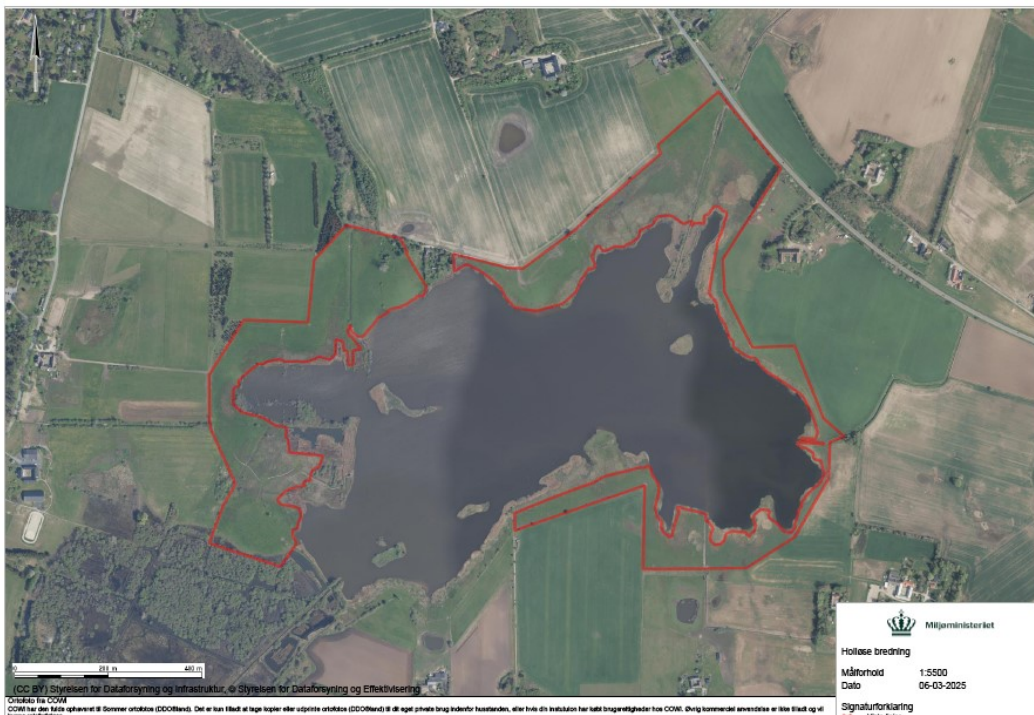

Formålet med naturforvaltningen på arealet

Målet for udviklingen af naturtypen er at bevare og forbedre naturindholdet af de §3 beskyttede naturtyper mose, eng og sø. Det betyder at naturtilstanden skal opretholdes eller forbedres.

Græsning på arealet vil være med til at understøtte at de lysåbne naturtyper bevares og henover tid reducere næringsstofindholdet på delområder med tidligere landbrugsjord.

Succeskriterierne for arealet er at bevare de registrerede naturtyper og forbedre naturindholdet på det samlede område. Forvaltningen skal endvidere sikre gode, raste, yngle og fouragerings områder for engfugle og gæs.

Tilstand

På arealet er der registreret §3 beskyttede naturtyperne mose og eng i god tilstand, men med delvise områder med tilgroning af pil og tagrør.

Særlige forhold

En mindre del af arealet er omfattet af fredningen 'Tibirke Bakker og Ellemosen', der drejer sig om 'Tibirke oldtidsvej i Ellemosen' og det fremgår af fredningen at der herved ikke må bygges eller beplantes. Der er dertil en boardwalk, grøfter, fugleskjul og adgang for publikum på arealet.

Fokusarter og/eller struktur

De lysåbne naturtyper mose og eng skal være i fokus i forvaltningen. De skal fremstå lysåbne og afgræssede. Der må gerne være strukturer med krat og tuer, så længe der ikke er tale om en reel tilgroning.

Beskyttelse, arealudpegning og registreringer

Lokalitet	Naturværdi	International beskyttelse	National beskyttelse (NBL §3, fortidsminder mm.)	Fredning og/eller reservat
'Holløse Bredning'	Lokal bioscore: 1-10	Natura 2000:	§ natur: eng, mose og sø. Oldtidsvej	Fredningen 'Tibirke Bakker og Ellemosen'

	HNV: 4-8	Bilag IV: Spidssnudet frø Butsnudet frø		
--	--------------------	--	--	--

Driftshistorie

Arealet har været græsset siden området blev reetableret for ca. 25 år siden.

Forvaltningstiltag (indtastes i forpagtningsdatabase)

Lokalitet	Græsnings-tryk SK/ha	Dyre-racer	Tilskuds-fordring ja/nej - lokalitet	Tidspunkt for indsats ved udbinding brug: sommer, vinter, helårsgræsning	Andre indsatser brand, rydning, slæt, vandstandsforhold
Holløse bredning	Ca. 0,5-0,8	Kvæg og/eller heste	Nej	Sommer, ingen læ, ly og leje.	

Evaluering (ved næste revision af forpagtningsaftale- max 5 år)

*Besigtigelse min én gang om året med fotos
Min én årlig notering af græsningstryk*

Emne	Opnåelse	Beskrivelse
Er beskrevne indsatser gennemført?	<i>Ja/nej/delvis</i>	
Er beskrevne målsætninger opnået?	<i>Ja/nej/delvis</i>	
Er der nye trusler eller problematikker identificeret?	<i>Ja/nej</i>	<i>Beskriv</i>
HNV eller bioscore stabil eller forbedret?	<i>Ja/nej</i>	
Hvis Natura 2000, er naturtilstanden jfr. NOVANA afrapporteringen forbedret?	<i>Hvis relevant</i>	
Skal arealets målsætning eller virkemidler revideres?	<i>Ja/nej</i>	
Er nye sjældne eller beskyttede arter registreret på arealet?	<i>Ja/nej</i>	<i>Hvis ja hvilke</i>
I hvilket omfang er indikatorer for god naturtilstand tilstede?	<i>Eksempelvis bar jord, tuer, mos, krat, naturlig hydrologi mv.</i>	

Er forvaltningstiltag beskrevet i naturmål revideret efter udbudsrunderen?	<i>Ja/nej</i>	
Andet		

Bilag

Kort

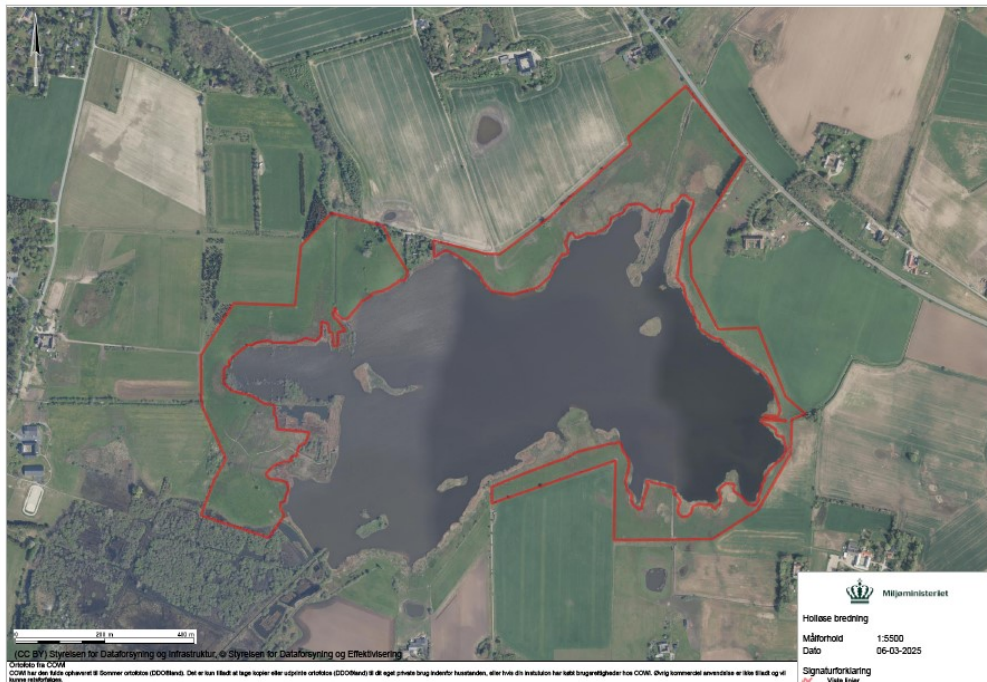

Løbende notater om arealer og dyrehold

*Beskrivelse af krav til forpagter/dyreholder om for eksempel årligt at rapportere aktivitet på arealet.
Dynamisk log af aktiviteter. Her kan dyreholder/forpagters ønsker og udfordringer beskrives.
Ved revision fokus på ændringer i forvaltningen.
Benyt evt. indberetningsskema af dyreudbinding og græsningstryk*