



Tri af pausefoldene er placeret ved grill- og opholdspladser i skoven, mens en er placeret ved en primitiv overnatningsplads, så man kan overnatte med sin hest.

I Gribskov er der fire folde, hvor du kan "parkere" din hest, mens du nyder en pause i turen.

### Pausefolde



Derfor skal du bruge ridestierne  
Af hensyn til de øvrige skovgæster henstiller vi til at du benytter ridestierne. Heste i hurtige gangarter løsner un-derlaget på skovvejene til gene for cyklister - barnevognne - kørestole og dårligt gående personer.  
De steder, hvor du ikke kan ride på ridestien, kan du enten ride i rabatten eller i midten af vejen, så køresporene ikke bliver ødelagt.



### Regler for ridning

Gribskov er en offentlig skov, der hører under Naturstyrelsen. Her gælder følgende regler :

#### Du må ride:

- På de afmærkede ridestier
- På skovens asfaltveje
- På grusveje - dog ikke i galop. Rid i rabatterne, evt. i midterrabatten. I våde perioder er vejene meget sårbare for skader - vis specielt hensyn her !
- I skovbunden, hvor det ikke skader bevoksningen - helst ældre bevoksninger

#### Du må ikke ride:

- På vandrestier og spor, der ikke er markeret som ridesti
- I nyanlagte bevoksninger
- På fortidsminder
- På de regionale cykelruter (32 og 33), som gennemskærer Gribskov. Disse ruter er forbeholdt cyklister, men der er de fleste steder etableret ridesti langs med ruterne
- På Søvejen langs med Esrum Sø. Der er anlagt en ridesti langs søvejen på en længere strækning
- I "skiområdet" incl. ridestier fra 15. november til 1. april, hvis der er sne. Området fremgår af kortet

### Parkering

På kortet er markeret nogle p-pladser, som er velegnede for biler med trailere og som giver god adgang til ridestinetet.

### Er du i tvivl ?

Hvis du har spørgsmål om ridning og ridestier, er du altid velkommen til at kontakte Naturstyrelsen Nordsjælland på e-mail: [nsj@nst.dk](mailto:nsj@nst.dk), eller på 72 54 30 00 mellem kl. 9.00 - 15.00.

God tur og nyd de mange naturoplevelser, der venter dig og



Miljøministeriet  
Naturstyrelsen  
tlf. 72 54 30 00  
[www.nst.dk](http://www.nst.dk)



Ridestierne er markeret med en rød piktogrampæl ved indgangene til skoven og ved krydsning af offentlige veje. I skoven er stierne markeret med hvide malede hestesko på træer langs stierne.  
Vær opmærksom på, at ridestierne er anlagt på den almindelige skovbund. Det betyder, at stierne i våde perioder kan være meget bløde.



Vi har i 2009 og 2010 renoveret og moderniseret ridestierne i Gribskov i samarbejde med lokale ryttere. Det er blevet til et ca. 40 km sammenhængende net af ridestier, som sikrer rytternes adgang til de fleste områder i Sjællands største skov.

### Opdateret ridestinet

Miljøministeriet  
Naturstyrelsen

Velkommen til  
ridestierne

Gribskov - syd

# Ridestier i den sydlige del af Gribskov

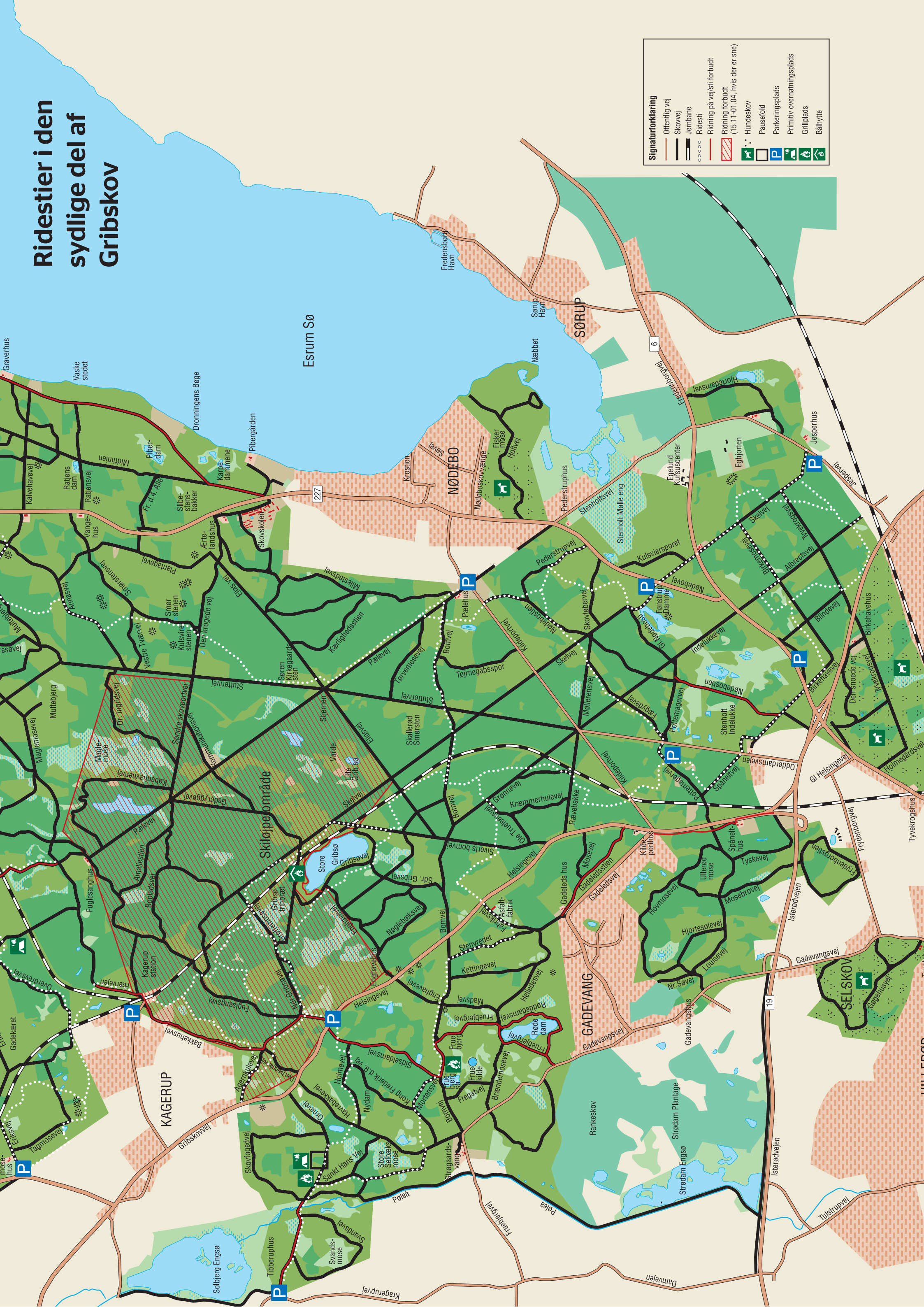

**Signaturforklaring**

- Offentlig vej
- Skovvej
- Jernbane
- Ridesti
- Ridning på vej/sti forbudt
- Ridning forbudt (15.11-01.04, hvis der er sne)
- Hundeskov
- Pausefold
- Parkeringsplads
- Primitiv overnatningsplads
- Grillplads
- Bålhytte