

# Natura 2000 planer

Biolog Ida Dahl-Nielsen, Naturstyrelsen Nordsjælland



# Natura 2000-planer

## **Natura 2000-planer 2009-15**

De gældende Natura 2000-planer beskriver indsatsen af Natura 2000-områderne frem til 2015.

## **Natura 2000-planer 2016-21**

Forberedelsen af Natura 2000-planer for perioden 2016-21 er i gang.

De endelige Natura 2000-planer 2016-21 ventes at ligge klar i efteråret 2015



## Natura 2000-planer i offentlig høring

Forslag til Natura 2000-planer 2016-21 er i høring fra den 19. december til den 10. april 2015



Medlemslandene i EU har udpeget  
særligt værdifulde naturområder

# Europæisk Natur

**Fuglebeskyttelsesområder (1979)**

+

**Habitatområder (1992)**

---

**Natura 2000 områder**



Overalt i Europa er  
naturen under pres,  
og dyr og planter går  
tilbage i antal og udbredelse.



Miljøministeriet  
Naturstyrelsen



- EF-habitatom
- EF-habita
- EF-fuglebesk
- EF-fugleb
- Natura 2000 o
- Natura 20

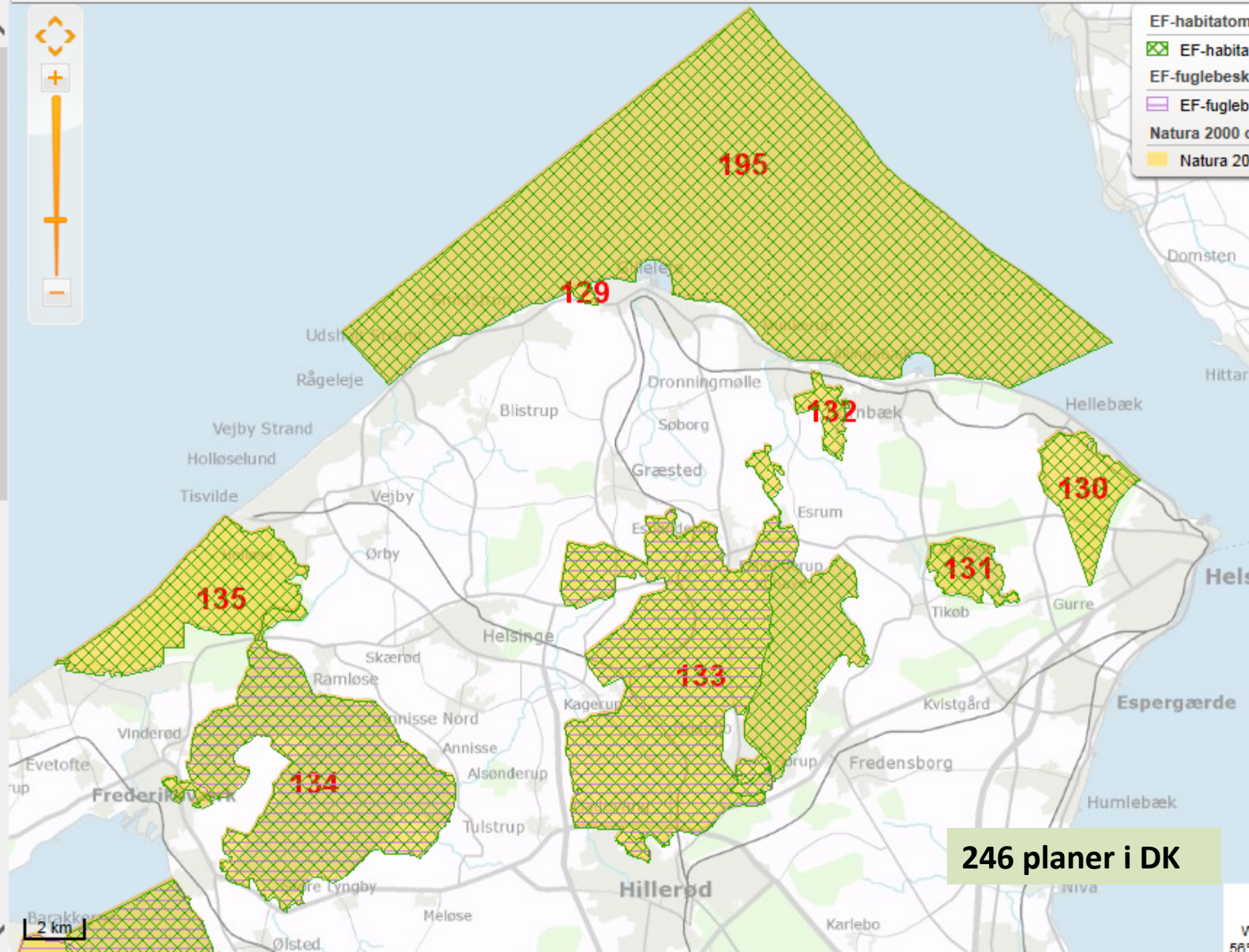

246 planer i DK

# Natura 2000-planer 2016-21

## Basisanalyser

Naturstyrelsen har udarbejdet en basisanalyse for hvert Natura 2000 område

## Dialog

Offentlig naturvandring i Ll. Lyngby Mose

## Høring

Frem til 10. april 2015





# Natura 2000 – Basisanalyse 2016-2021

[WMS WFS download](#)

[Kontakt](#)

- ⚙️
- Basis 13 - Levestedskortlægning 0/3
- Basis 13 - Arter 0/28
- Basis 13 - Marine naturtyper - Kortlægning 0/1
- Basis 13 - Sø naturtyper - Kortlægning og tilstar 0/3
- Basis 13 - Terrestriske naturtyper - Kortlægning 2/12
- Skovnatur, arealer uden fredskovpligt
- Skovnatur, arealer uden fredskovpligt
- Skovnatur, arealer uden fredskovpligt
- Skovnatur, arealer med fredskovpligt
- Skovnatur, arealer med fredskovpligt
- Lysåbne naturtyper (2010-2011) -
- Lysåbne naturtyper (2010-2011) -
- Lysåbne naturtyper (2010-2011) -
- Lysåbne naturtyper (2004-2006) -
- Lysåbne naturtyper (2004-2006) -
- Lysåbne naturtyper (2004-2006) -
- Basis 13 - Generelle temaer 0/8
- Adm. grænser 0/18
- Baggrundskort 1/14

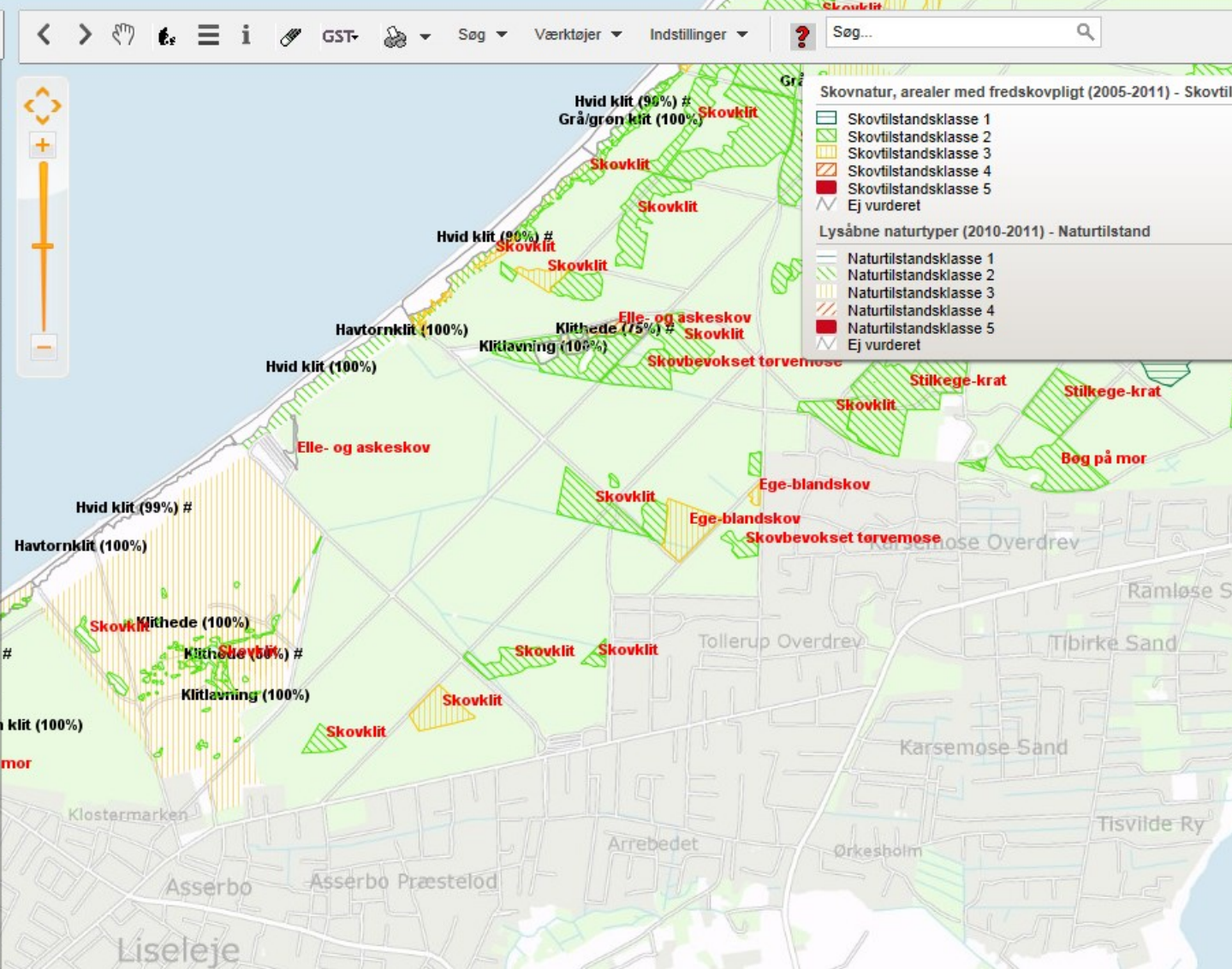

# Udpegningsgrundlag for Gribskov, Esrum Sø og Snævret Skov

## 2.1 Områdets udpegningsgrundlag

Udpegningsgrundlag for Habitatområde nr. 117		
Naturtyper:	Søbred med småurter (3130)	Kransnålalge-sø (3140)
	Næringsrig sø (3150)	Brunvandet sø (3160)
	Vandløb (3260)	Kalkoverdrev* (6210)
	Surt overdrev* (6230)	Tidvis våd eng (6410)
	Urtebræmme (6430)	Højmose* (7110)
	Hængesæk (7140)	Kildevæld* (7220)
	Rigkær (7230)	Bøg på mor (9110)
	Bøg på muld (9130)	Ege-blandskov (9160)
	Stilkege-krat (9190)	Skovbevokset tørvemose* (91D0)
	Elle- og askeskov* (91E0)	
Arter:	Skæv vindelsnegl (1014)	Sumpvindelsnegl (1016)
	Stor kærguldsmed (1042)	Bæklampret (1096)
	Stor vandsalamander (1166)	Grøn buxbaumia (1386)

Udpegningsgrundlag for Habitatområde nr. 190		
Naturtyper:	Kransnålalge-sø (3140)	Næringsrig sø (3150)
	Brunvandet sø (3160)	Vandløb (3260)
	Surt overdrev* (6230)	Urtebræmme (6430)
	Kildevæld* (7220)	Rigkær (7230)
	Bøg på mor (9110)	Bøg på muld (9130)
	Ege-blandskov (9160)	Elle- og askeskov* (91E0)
Arter:	Sumpvindelsnegl (1016)	Bæklampret (1096)
	Flodlampret (1099)	Stor vandsalamander (1166)

Udpegningsgrundlag for Fuglebeskyttelsesområde nr. 108		
Fugle:	hvepsevåge (Y)	rød glente (Y)
	fiskeørn (Y)	pletlet rørvagtel (Y)
	isfugl (Y)	sortspætte (Y)
	rødrygget tornskade (Y)	

Naturtyper, fugle og andre arter, der udgør det gældende udpegningsgrundlag for Natura 2000-området. Tal i parentes henviser til de talkoder, som benyttes for naturtyper og arter fra habitatdirektivets bilag 1 og 2. \* angiver at der er tale om en prioriteret naturtype. Ved fuglearter: "T" = trækfugl, "Y" = ynglefugl. Udpegningsgrundlag for habitatområder og

Nye arter på udpegningsgrundlag: fiskeørn, isfugl og rød glente



# Natura 2000 handleplan

Udarbejdes af kommunen i denne omgang

Det er kun de lysåbne områder der indgår i planer og handleplaner i denne omgang

Lysåbne arealer hver 6. år

Skovbevoksede arealer hvert 12. år

# Natura 2000-plejeplaner for Naturstyrelsens arealer

**Naturstyrelsen har udarbejdet 125 plejeplaner for styrelsens arealer i Natura 2000-områderne. Det drejer sig i alt om ca. 85.000 hektar.**

Under hver plejeplan finder du også det forslag, som var i offentlig høring. Desuden kan du se høringsnotatet for den enkelte plejeplan samt det generelle høringsnotat.

## **Om plejeplanerne**

Plejeplanerne følger op på de statslige Natura 2000-planer, og de beskriver, hvilke tiltag der skal gøres for at pleje og beskytte habitatnaturen og en række særlige dyre- og plantearter på Naturstyrelsens arealer.

Typiske tiltag i plejeplanerne:

- rydning af opvækst på heder, overdrev, enge og moser
- bekæmpelse specifikt af invasive arter
- græsning eller slæt
- særlig pleje (især af heder) ved afbrænding
- naturvenlig skovdrift eller urørt skov
- ny- eller genskabelse af habitatnatur
- nygravning eller restaurering af padde-vandhuller

# Kommunernes forslag december 2014 til Nationalpark Kongernes Nordsjælland

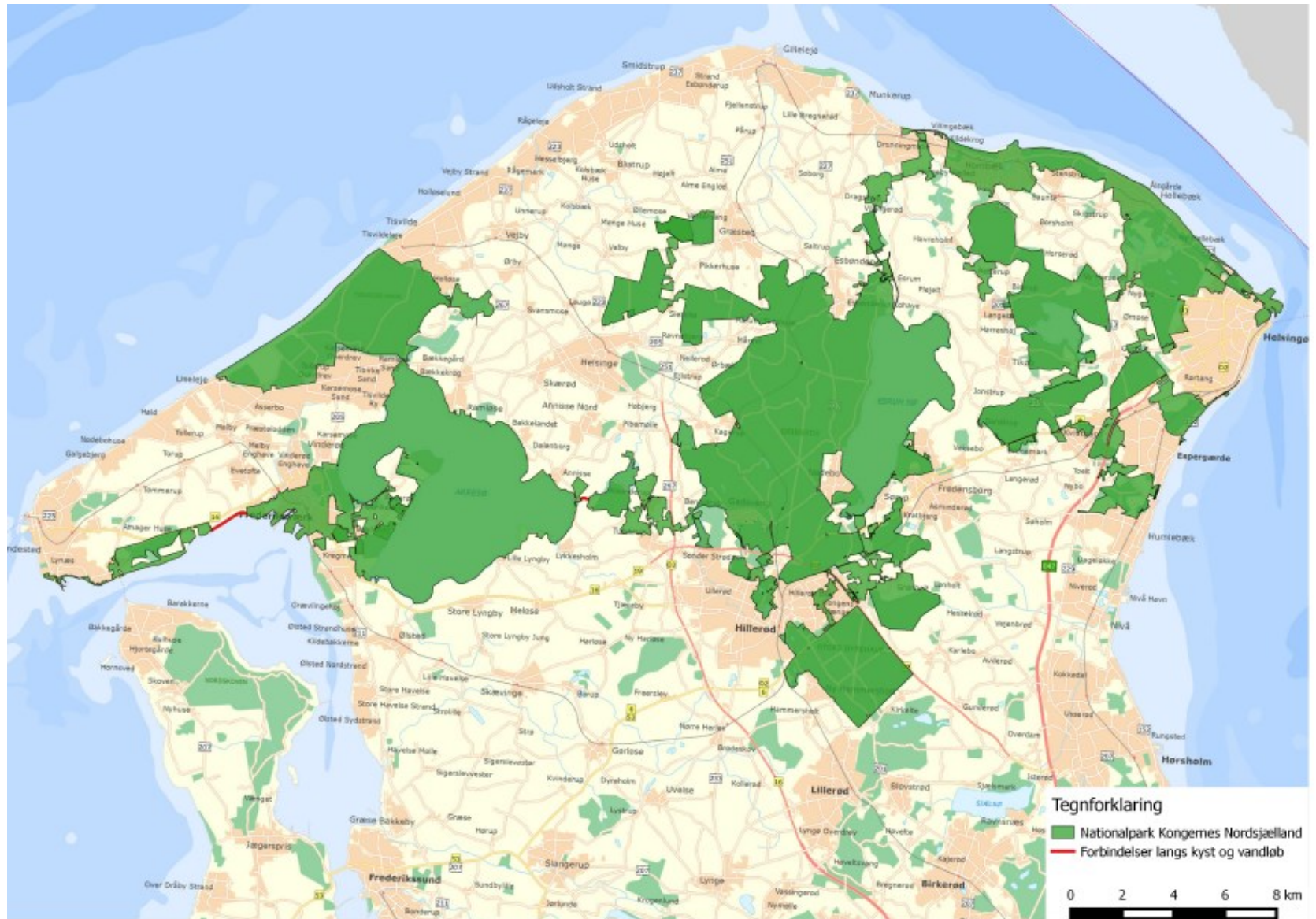



# BioBlitz i Tisvilde Hegn

Lørdag d. 13. juni fra kl. 12 til søndag d. 14. juni kl. 12 - 2015

Kom og vær med!

Alle er velkomne



BioBlitz er en registrering af så mange arter som muligt inden for et døgn og i et afgrænset område. Flora og fauna undersøges af fagfolk og interesserede besøgende. Arterne indgår i en database.

Naturstyrelsen Nordsjælland afholder i samarbejde med organisationer, kommuner og studerende et offentligt BioBlitz-arrangement i Tisvilde Hegn.

Målet er at få registreret så mange forskellige træer, buske, urter, svampe, mosser, laver, fugle, insekter, pattedyr, fisk mm., som muligt.

I løbet af døgnet vil der være ture med forskellige emner og mulighed for at se og hører nærmere om de indsamlede arter fra eksperter.

Se program fra 1. maj på:  
[www.nst.dk/nordsjaelland](http://www.nst.dk/nordsjaelland)  
Kontakt: [ajo@nst.dk](mailto:ajo@nst.dk) el. [iddni@nst.dk](mailto:iddni@nst.dk)