



Naturstyrelsen

Brugerrådsmøde

12. maj 2026

Dagsorden

1. Ekskursion: Drøftelse af implementering af urørt skov i Ovstrup Skov
2. Mens vi venter på en minister...
3. Statsligt arbejdsprogram
4. Drift – orientering og drøftelse
 - a) ”Ingen” skraldespande
 - b) Grønt forsamlingshus i Bakkely
 - c) Tynding i skovrejsningerne
 - d) Arealer med udvidet adgangsmuligheder
 - e) Toiletter på Liselund
5. Projekter - orientering
 - a) Status på ”Lollands ører”
 - b) Udtagning af lavbundsjørde
 - c) Skovrejsning
 - d) Ny trappe på Møns Klint
 - e) LIFE Orchids
6. Evt.

Brugerrådets medlemmer

Friluftsrådet	Henrik B. Simonsen (Niels Søndergaard)
Danmarks Sportsfiskerforbund	Christian Skotte
Dansk Botanisk Forening	Bo Melander
Danmarks Jægerforbund	Bo Simonsen (Bjarne Larsen)
Danmarks Idrætsforbund	Niels-Henrik Holscher
<i>DGI Storstrøm</i>	<i>Ingen repræsentant</i>
Dansk Ornitologisk forening	Bo Kayser
Dansk Kano- og Kajakforbund	Gorm Serup Borggaard
Dansk Vandrelaug	Niels Jørgensen
Danmarks Naturfredningsforening	Susie Riis-Jacobsen
VKST	Jens Ringsing
<i>Dansk geologisk forening</i>	<i>Ingen repræsentant</i>
Visit Lolland-Falster	Lindy Kjøller
Entomologisk og Lepidopterologisk forening	Bjarne Skule
Rideorganisationerne	Lise Rasmussen
Dansk Orienterings-forbund	Arne Kristensen
Dansk Sejlunion	Henrik Tang Kristensen

2 – Mens vi venter på en minister

- Vores drift fortsætter
- Projekter i Lokal Grøn Trepert fortsætter
- Skovrejsning fortsætter
- Naturnationalpark og Nationalpark er sat i bero



3 – Statsligt arbejdsprogram

- Der er besparelser på vores drift på vej. Fortsat uafklaret hvordan det kommer til at ramme os.

4a – Ingen skraldespande

Vi har fjernet (næsten) alle skraldespande på vores arealer.



4b – Grønt forsamlingshus i Bakkely



4.c Tynding i skovrejsningerne

22.10

Glumsø 4171 alt er til...

Benjamin Marcussen
1 dag · 🌐

Det er godt at der bliver passet og plejet i de danske statsskove.
Men er det ikke lige lidt i overkanten det der foregår i Glumsøskoven lige for tiden? Jeg er med på at noget bevoksning skal væk for at noget nyt kan komme til.
Men igen. Er det ikke lige lidt i overkanten det i Glumsøskoven lige for tiden?
En sekshjulet en mands maskine der moser igennem skoven med sine brede dæk. Og i en bevægelse, holder om træstammer, skærer dem over, for til sidst at lægge stammerne dem på sit lad.
Er Glumsøskoven ikke for lille til den slags indgreb? Personligt synes jeg det ser fuldstændig vandvigtigt ud.
Bare en lille observation fra dagens tur med hunden.
Forsat god aften 🙏🙏🙏💕



Bliv medlem af gruppen

Startside Reels Venner Grupper Notifikationer Profil

22.11

Glumsø 4171 alt er tilladt · Bliv medlem
Benjamin Marcussen · 1 dag · 🌐

Mest relevante ▾

Line von Gersdorff · 1 dag
Det ligner helt normal skovdrift, endda med en relativ lille maskine.
Svar 32

Emil Tørsheim Meyhoff-Ejlertsen · 23 t.
Lille?
Det der er en af de store ponsse..
Svar 2

Henning Thomsen · 1 dag
Det er almindelig skovdrift, lige så man driver markerne. Det kan godt se voldsomt ud, men det er den mest almindelige måde at gøre det på.
Svar 22

David Bisgaard Nielsen · 1 dag
Det ser skide Godt ud 🚗🤪👍
i løbet af de kommende måneder, så forsvinder evt. spor fra skovmaskinen m.v.
Hvis ikke du syntes om det der foregår, så er jeg sikker på at det skal stå dig frit for at finde et andet sted at gå Benjamin Marcussen God Tur 🍀🍀🍀
Svar 22

Skriv en offentlig komme...

22.12

Glumsø 4171 alt er tilladt · Bliv medlem
Benjamin Marcussen · 1 dag · 🌐

Anders Wulff Laustsen · 1 dag
Hvis ikke der bliver tyndet lidt ud, får du bare en masse tynde høje træer, som kæmper i højden, om at komme op i lyset, - de tåler så ikke så meget vind, og giver op ved enten at vælte eller knække..
Svar 8

Karen Vind · 12 t.
Dette overgreb på naturen foregår i alle landets skove - i fuglenes yngletid.
Svar 3

Jacob Ejgaard Hansen · 7 t.
Karen Vind overgreb?
Svar

Karen Vind · 3 t.
Jacob Ejgaard Hansen Ja - overgreb.
Svar

Helle Joergensen · 12 t.
sådan fældes der også her, og så må vi ikke ride udenfor ridestierne, for heste ødelægger .
Svar 1

Søren Holm · 11 t.

Skriv en offentlig komme...

4d - Arealer med udvidet adgangsmuligheder

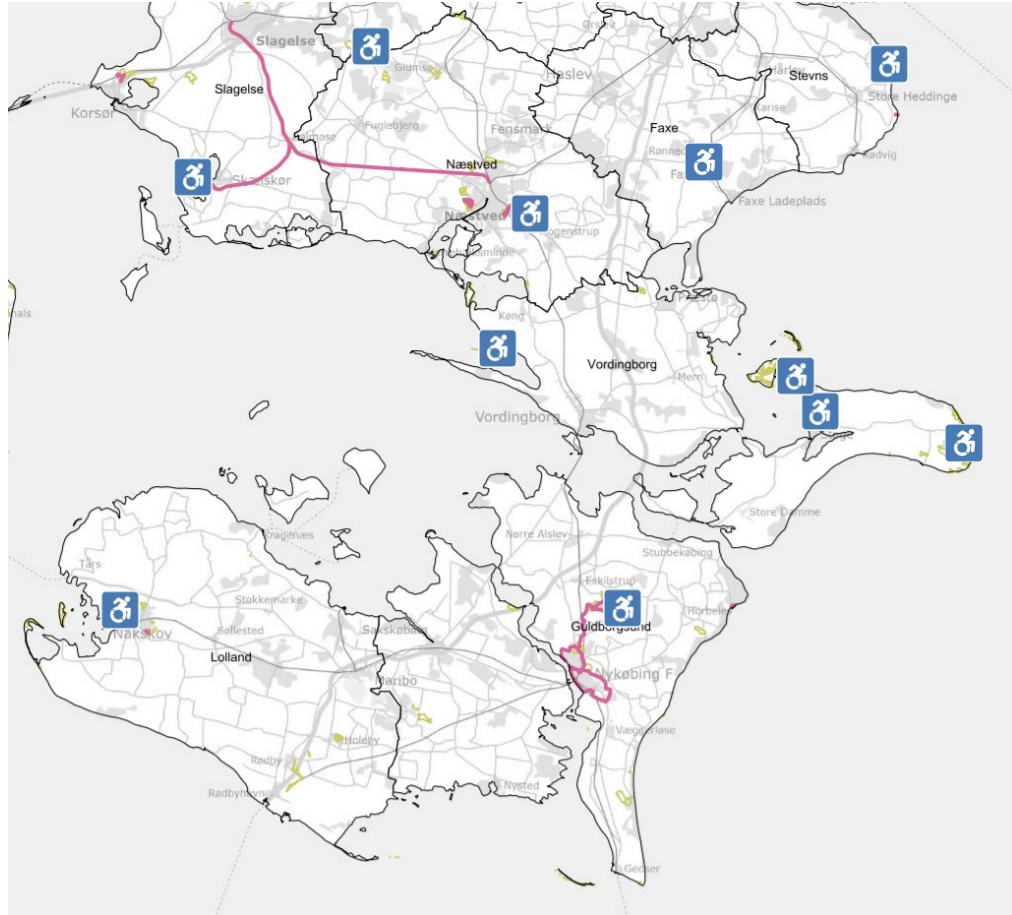

4e – Toiletter på Liselund – er åbne igen...

☀ Er du en af de mange, der nyder en tur i det romantiske haveanlæg ved Liselund? Så husk at få tisset godt af inden din næste tur 🚻



5a – Status på Lollands øre



- Projekter igang
- Forundersøgelse igang
 - Afventer anlæg
 - 1. Prioritet - KLP

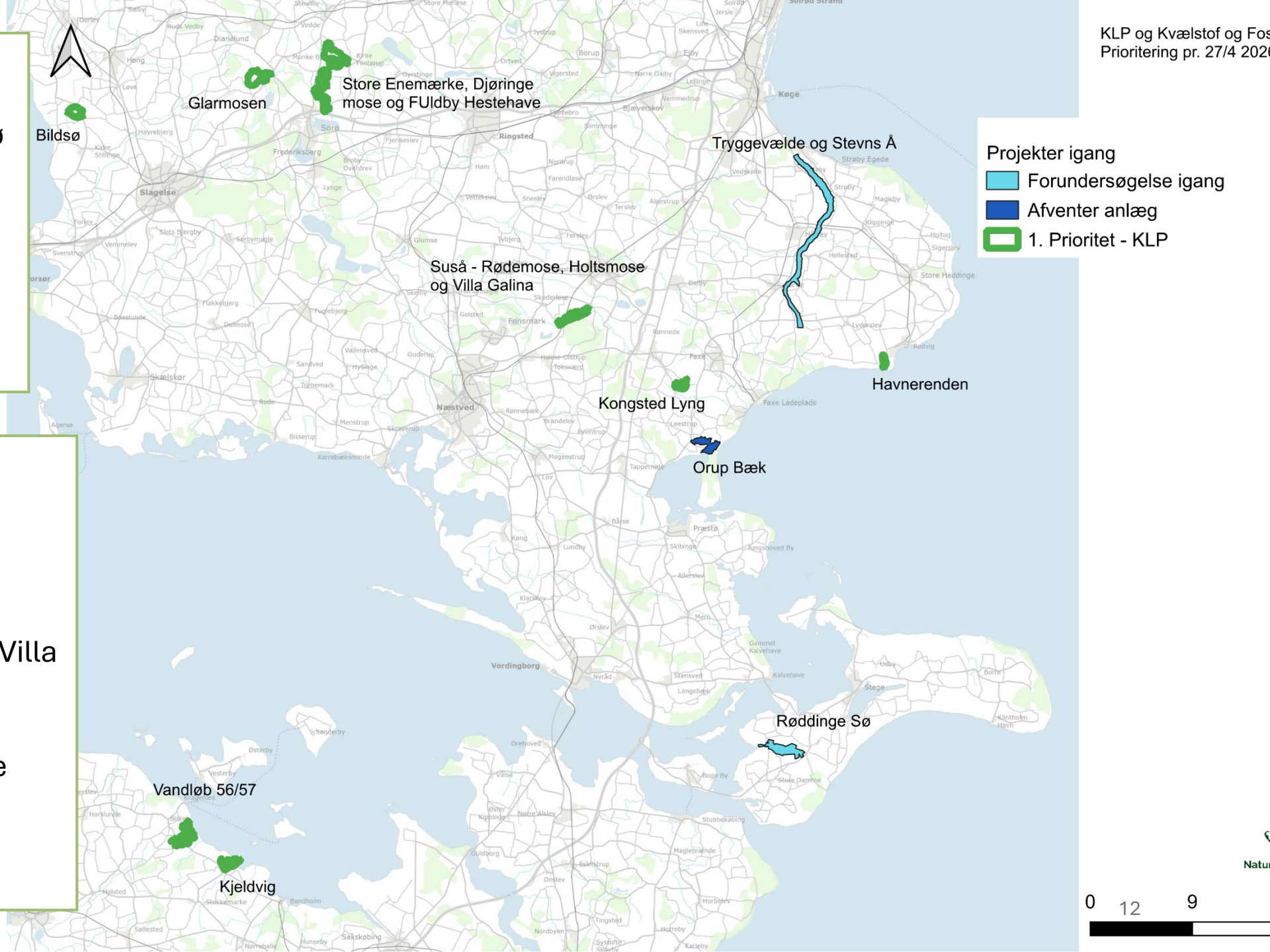

- 3 projekter i gang: Orup Bæk, Tryggevælde og Stevns Å samt Røddinge Sø
- NST Storstrøm fik ca. 50 projekter med hjem fra møde med kommuner
- 10 Projekter er valgt i første runde – samlet godt 1000 ha

- **Havnelevrenden – Stevns**
- **Vandløb 56/57 – Lolland**
- **Kongsted Lyng – Faxe**
- Store Enemærke – Sorø
- Bildsø – Slagelse
- Holtsmose, Røde mose og Villa Galina – Suså – Faxe
- Kjeldvig – Lolland
- Fuldbys Hestehave, Djøringe mose og Skovsnæs – Sorø
- Glarmosen – Slagelse

5c – Status på skovrejsning – Nye arealer

- Holeby – tilplantning af 15 hektar startet 1. maj 2026

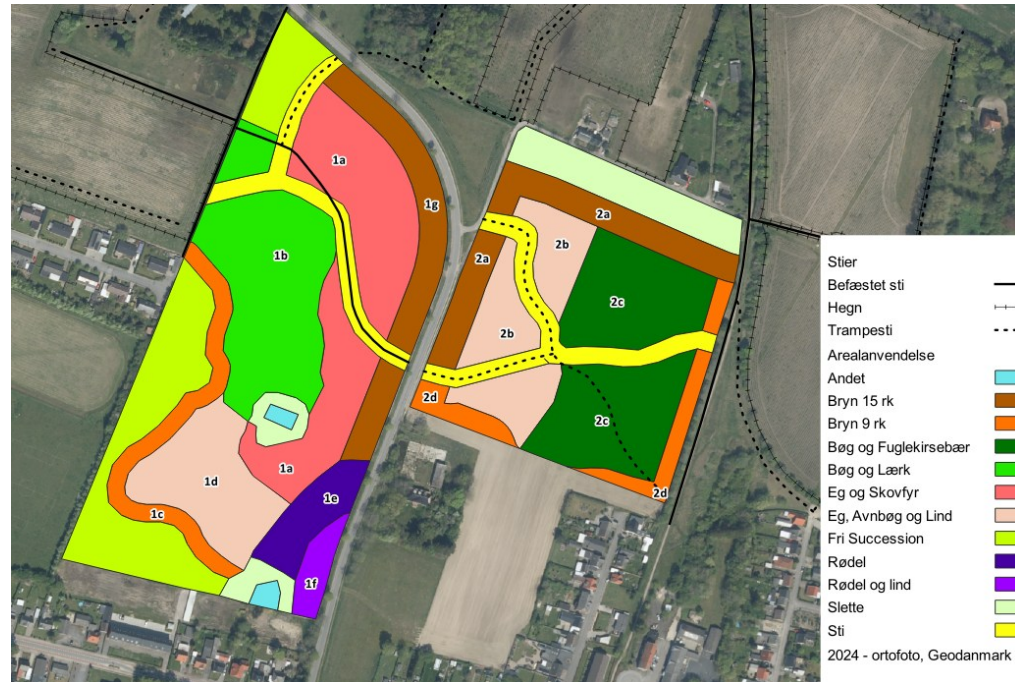

- Nordskoven – 32 hektar forventes tilplantet forår 2027 (foreløbig plan)

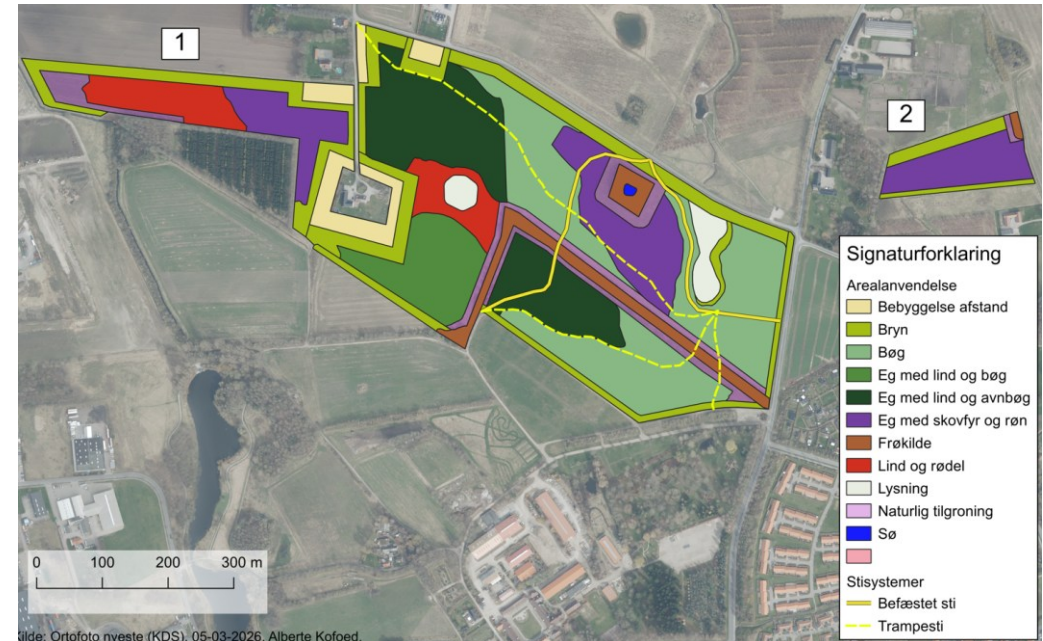

5.d Ny trappe

Prækvalificering af tegnestuer til nyt trappekoncept på Møns Klint.

Der er prækvalificeret 3 tegnestuer:

MASU PLANNING



5e LIFE Orchids

NST Storstrøm gennemfører i 2026 i samarbejde med RES en reintroduktion af sortpletet blåfugl til Jydelejet. Reintroduktionen forventes primært at ske ved udsætning af larver opdrættet fra æg indsamlet på Høvblege, og eventuelt suppleret med et begrænset antal voksne hunner, hvis det fagligt vurderes nødvendigt.



RES' baseline-rapport fra 2025 dokumenterer, at:

- Høvblege aktuelt fungerer som en robust donorlokalitet med en opgjort bestand på ca. 6.520 adulte individer,
- Jydelejet – særligt området ved St. Staklebjerg – opfylder artens økologiske krav mht. værtsplanter (*Thymus sp./Origanum vulgare*), værtsmyrer (*Myrmica sabuleti*), mikroklima og vegetationsstruktur,
- Etablering af flere delbestande er afgørende for at mindske risikoen for at arten påvirkes kritisk ved tørkehændelser og for at øge artens langsigtede overlevelseschancer i Danmark.

5e LIFE Orchids

Ny biodiversitetsrute i Klinteskoven



6 - Eventuelt