

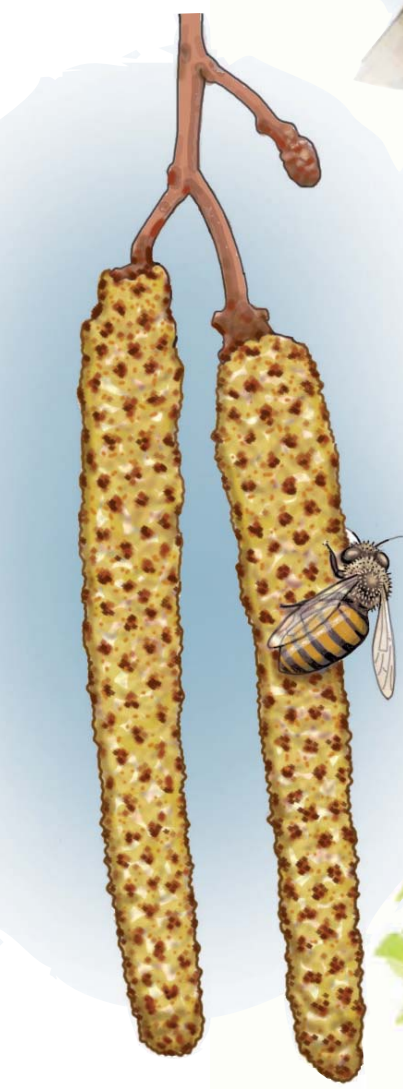

Grønirisk Grønirisk er en lidt solidt bygget, olivengrøn finke med et kraftigt næb. Når den sidder på en gren, kan man tydeligt se de gule felter på vingerne



Tidlig mad til bierne
De første bier der vågner fra vinterdvalen har brug for mad. De flyver gerne på rød-els blomsterrakler, hvor de finder masser af pollen.



Kvækerfinken Kvækerfinken er en spurvefugl, der er på størrelse med bogfinken og ligner bogfinken en del i farvetegning. Herhjemme optræder den næsten udelukkende på træer og som vintergæst, visse år i meget store flokke.



Stillitsen

Stillitsen er en af vores mest farvestrålende fugle med sit røde, hvide og sorte ansigt og de gule vingebånd på de sorte vinger. Den kommer forbi på træer og høster frø fra elletræerne.



Grønsiskenen

Grønsiskenen er en lille finke med relativt kort, kløftet hale, som ofte ses i flok i vinterhalvåret; når den søger føde omkring rød-el.



Blomster og frugter

Hanblomsterne sidder mange sammen i det man kalder aflange rankler. Hunblomsterne sidder et andet sted på træet – også i rankler. Hun-ranklerne er runde og grønne om foråret. Vinden bringer pollen fra hanblomsterne til hunblomsterne. Frøene sidder gemt i små kogler.



Blågrøn Ellebladbillen

En smuk lille metalskinnende bladbillen der nogle gange optræder i store mængder på rød-els nyudsprungne blade. Her parer de sig, hunne lægger æg og larverne æder løs af bladene.

Rød-el

Rød-el er et sjovt træ, som kan li' at stå på stylderødder i vand. I gamle dage snittede fattige bønder træsko af træets ved. Det er nemt at snitte i og bliver rødt med tiden.

De sorte fugle i flok

Rågen er meget social og færdes aldrig alene. Heller ikke i yngletiden, hvor den yngler i kolonier, der kan rumme fra få reder til over hundrede. Kan du inde rågerederne?

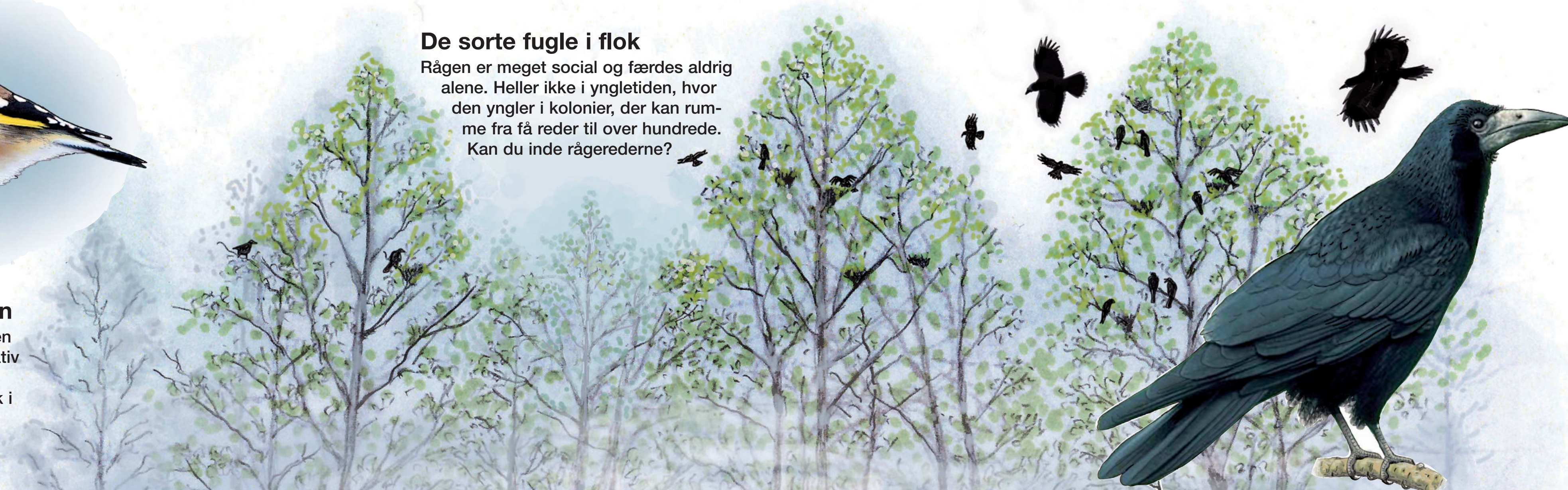

Rågen Rågen er en sort kragefugl på størrelse med en krage.

Byg en troldehule

Byg jeres egne troldehuler, der ikke kan ses af mennesker. I kan lave dem lige som I har lyst til. Men husk: Trolde passer godt på skoven. De brækker aldrig grene af. De bruger bare de døde grene i skovbunden, når de skal bygge huler. Hulen kan pyntes med mos og græs, så den bliver rar og hyggelig. Når først hulen er bygget kan I, hvis I er helt stille, se elverpigerne danse rundt i elleskoven.

